

RUA DE SANTA CRUZ

BECO DO AÇOUGUE

CALÇADA

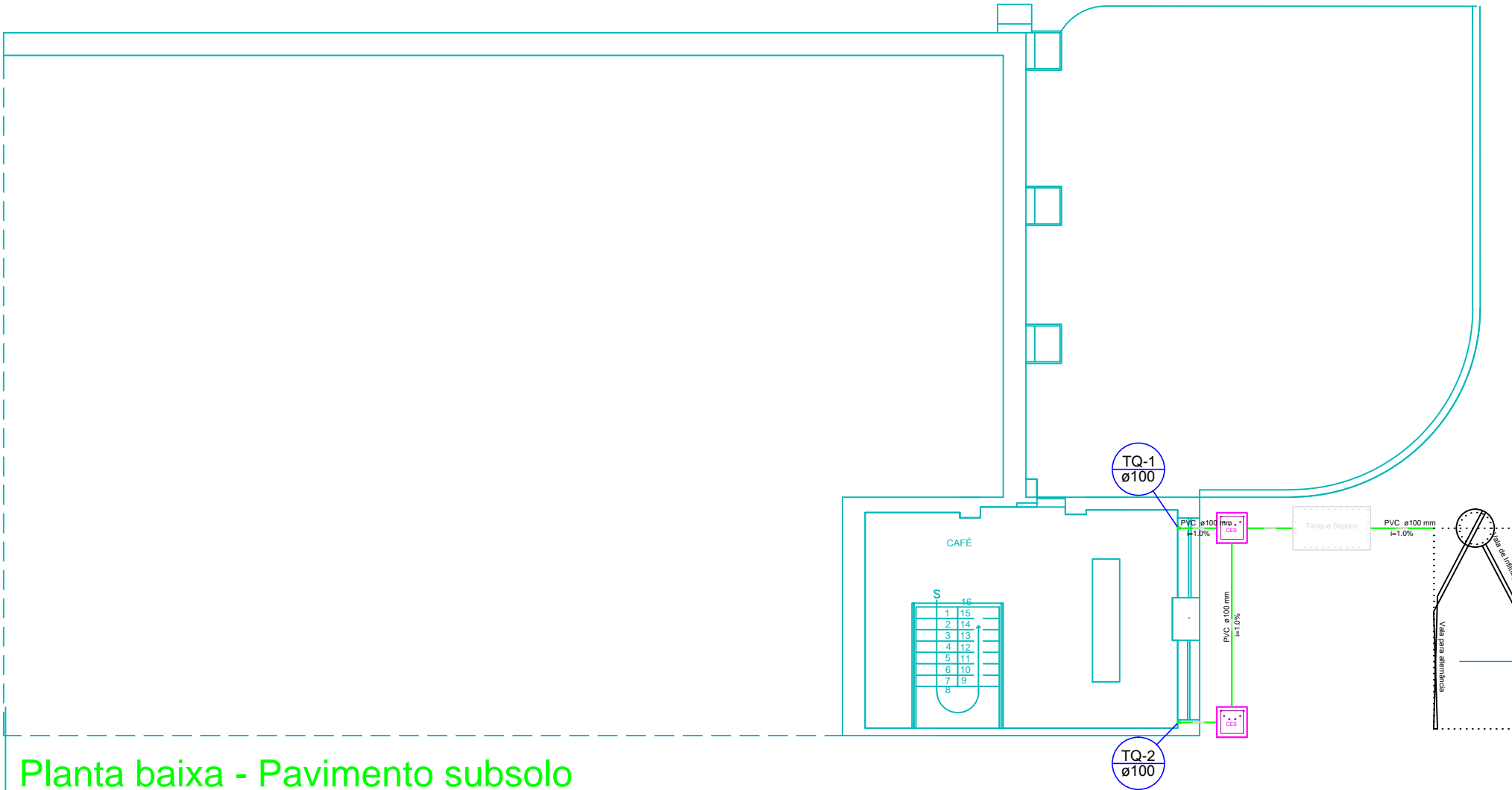

Planta baixa - Pavimento subsolo
escala 1:100

PREFEITURA DE LIMOEIRO - PE

MARCELO JOSÉ FREIRE FALCÃO
ENGENHEIRO CIVIL
CREA - 5080 D-PE

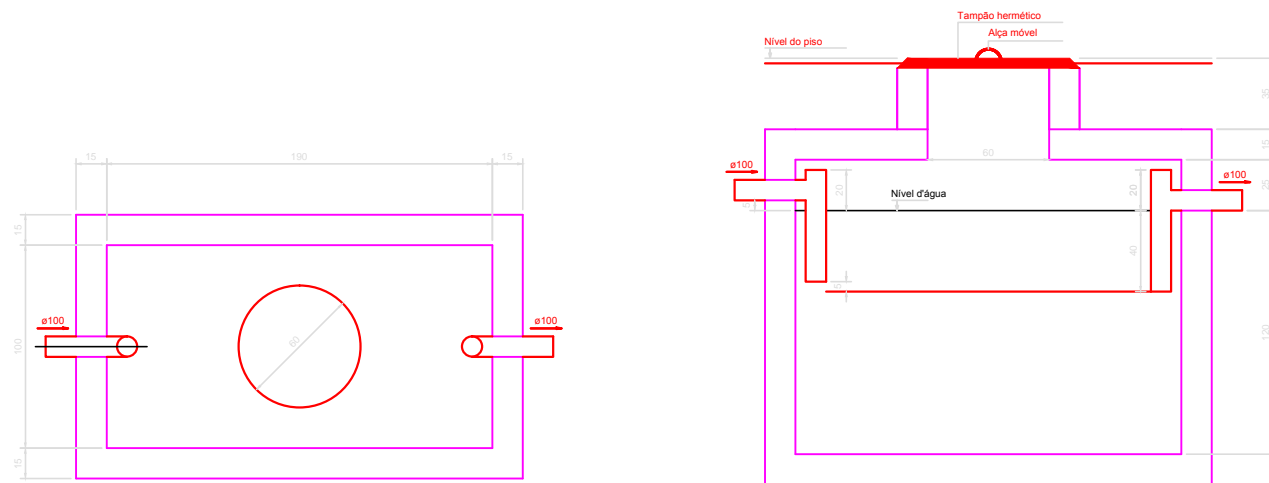

TANQUE SÉPTICO
PLANTA BAIXA - ESC. 1:25

TANQUE SÉPTICO
CORTE - ESC. 1:25

INSTALAÇÕES HIDROSSANITÁRIAS

CENTRO DE ARTESANATO

REFORMA

RUA SANTA CRUZ, CENTRO, LIMOEIRO - PE
CEP:55.700-000

1/100 A2

NOVEMBRO/2013

01/08

ATILIO BRUSQUETTI

NOME DO ARQUIVO:
BIBLIOTECA.DWG

QUADRO DE ÁREAS:

ÁREA TOTAL DO TERRENO _____ 830,90 m²
ÁREA CONSTRUÍDA TÉRREO _____ 529,56 m²
ÁREA CONSTRUÍDA PAV. SUPERIOR _____ 250,51 m²
ÁREA TOTAL DE CONSTRUÇÃO _____ 780,07 m²
ÁREA TOTAL DE COBERTA _____ 473,45 m²

