

3 FACHADA NORTE
ESCALA 1 : 75

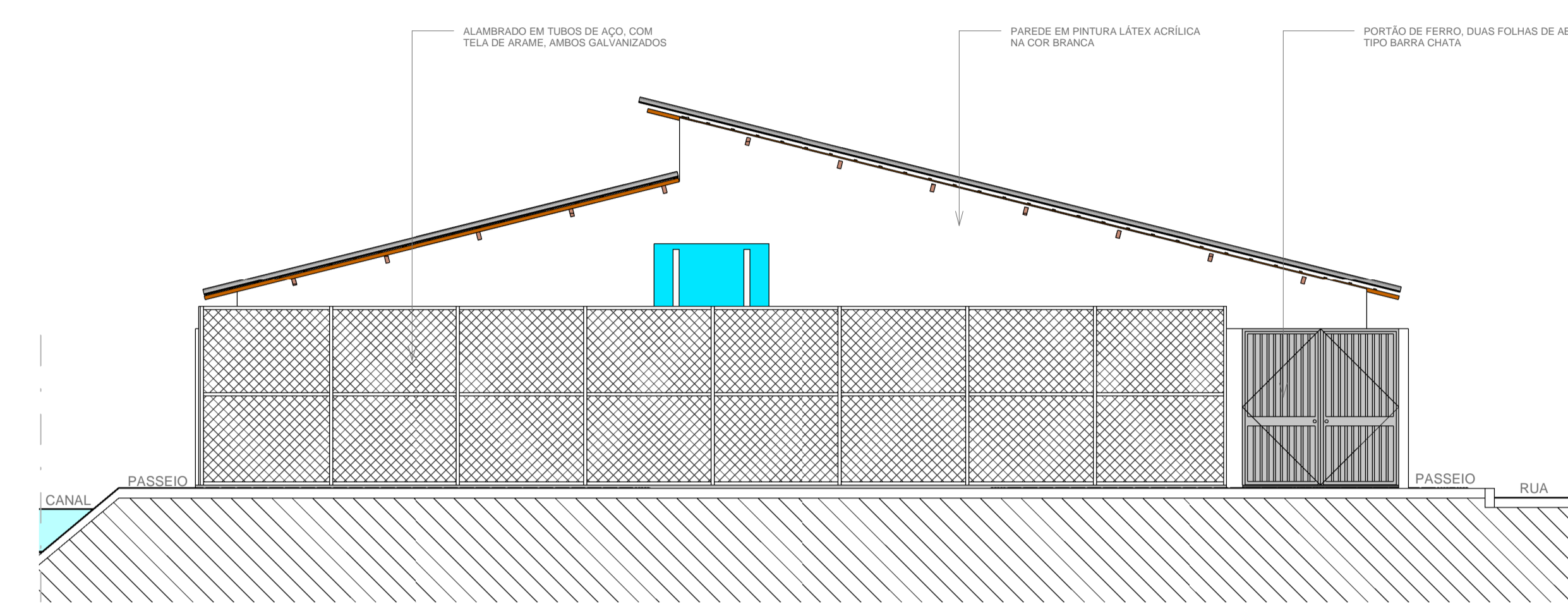

2 FACHADA LESTE
ESCALA 1 : 75

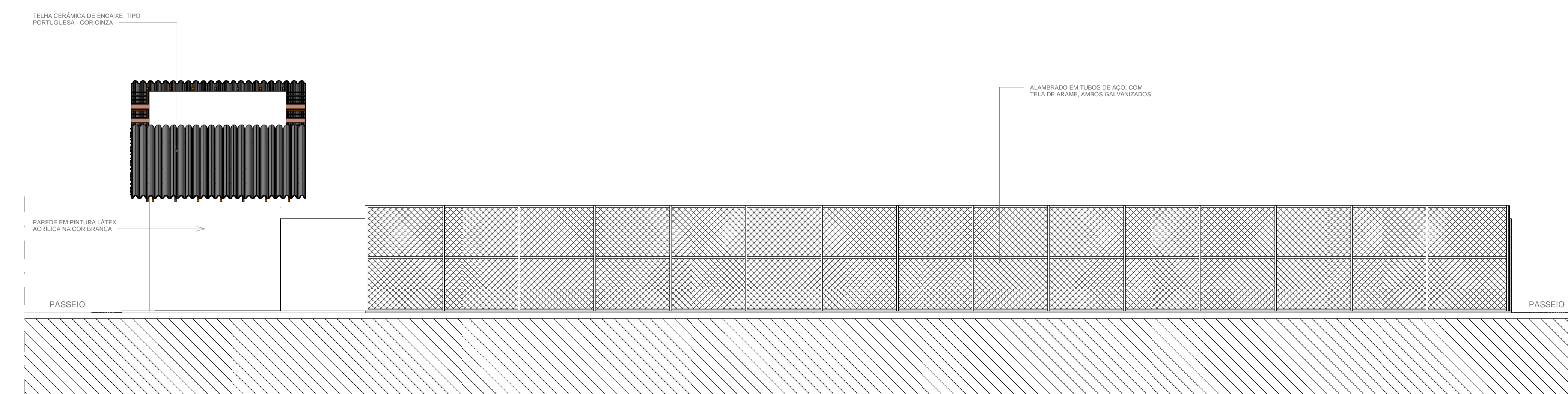

1 FACHADA SUL
ESCALA 1 : 75

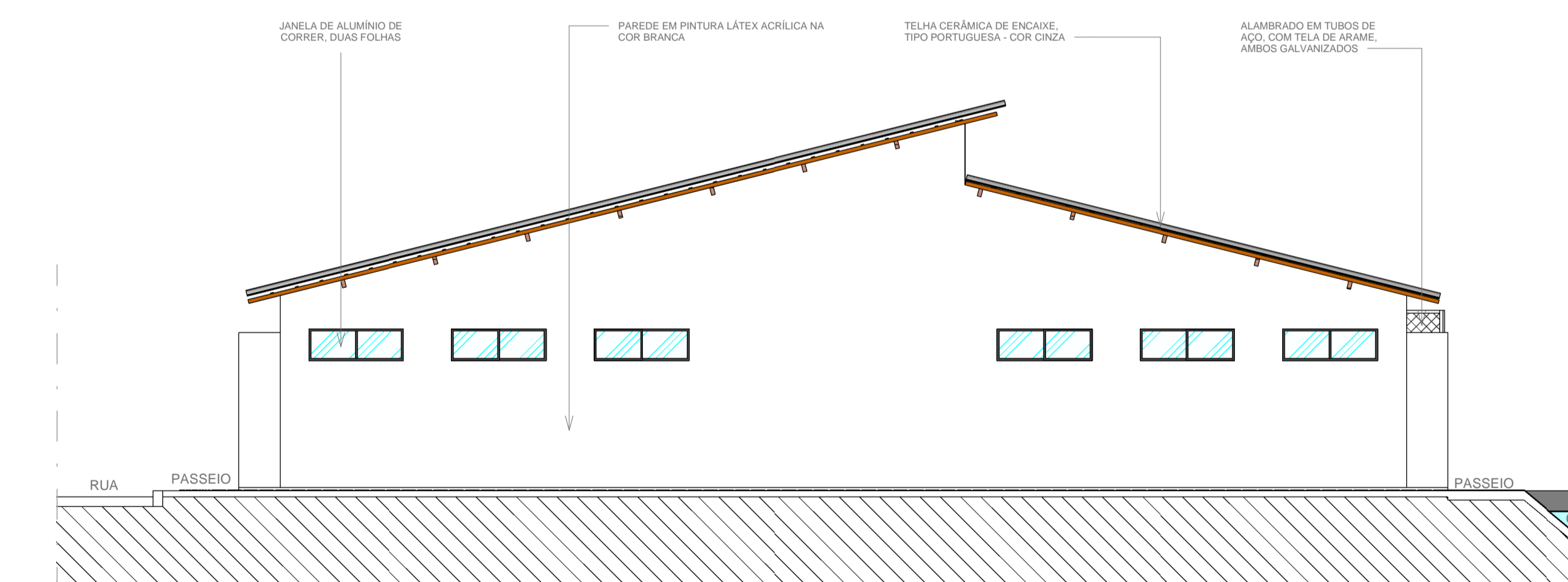

4 FACHADA OESTE
ESCALA 1 : 75



PREFEITURA DE RIACHO DAS ALMAS/PE



PROJETO ARQUITETÔNICO- EXECUTIVO

ELABORAÇÃO DE PROJETO PARA A CONSTRUÇÃO DE QUADRA DE ESPORTE NO MUNICÍPIO DE RIACHO DAS ALMAS/PE, NO ÂMBITO DO CONTRATO DE REPASSE Nº 844017/2017/ME/CAIXA, PROCESSO Nº 1.038.930-06/2017.

QUADRO DE ÁREAS:

ÁREAS GERAIS:	
ÁREA DO TERRENO -	699,71 m ²
ÁREA CONSTRUÍDA -	681,33 m ²
ÁREA COBERTA -	86,74 m ²
ÁREA VERDE -	18,38 m ²

ÁREAS POR SETORES:	
QUADRA POLIESPORTIVA -	480,96 m ²
ARQUIBANCADAS -	35,15 m ²
VESTÍBULOS -	64,34 m ²
CIRCULAÇÕES -	90,88 m ²

*AS MEDIDAS DEVEM SER REVISADAS NO LOCAL.

RESPONSÁVEL TÉCNICO _____

PROPRIETÁRIO _____

CONTEÚDO: FACHADAS	REVISÃO:
DATA: MAIO/2018	PRANCHA: 04/05
ESC: 1 : 75	