

**1 PLANTA BAIXA - VESTIÁRIO**  
ESCALA 1:50

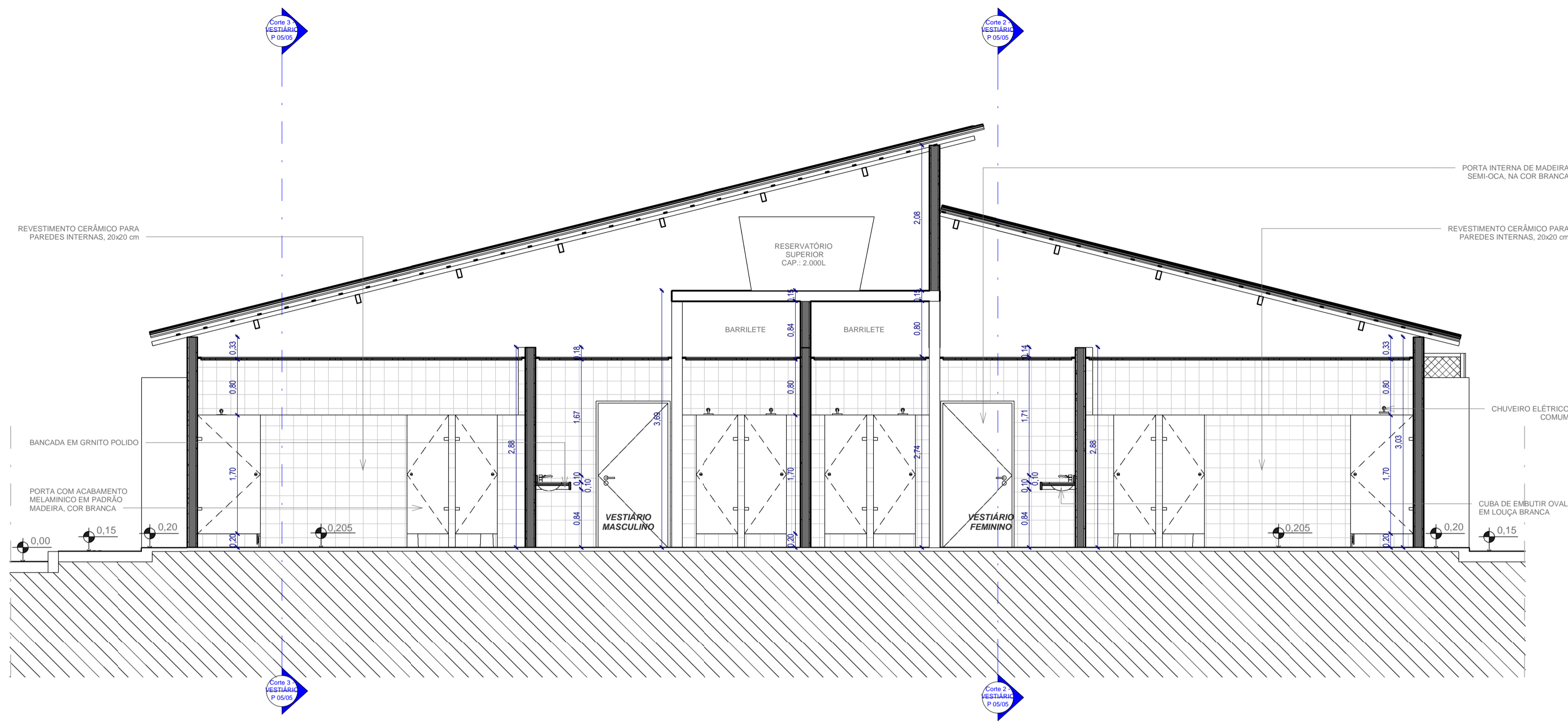

**2 Corte 1 - VESTIÁRIO**  
ESCALA 1:50

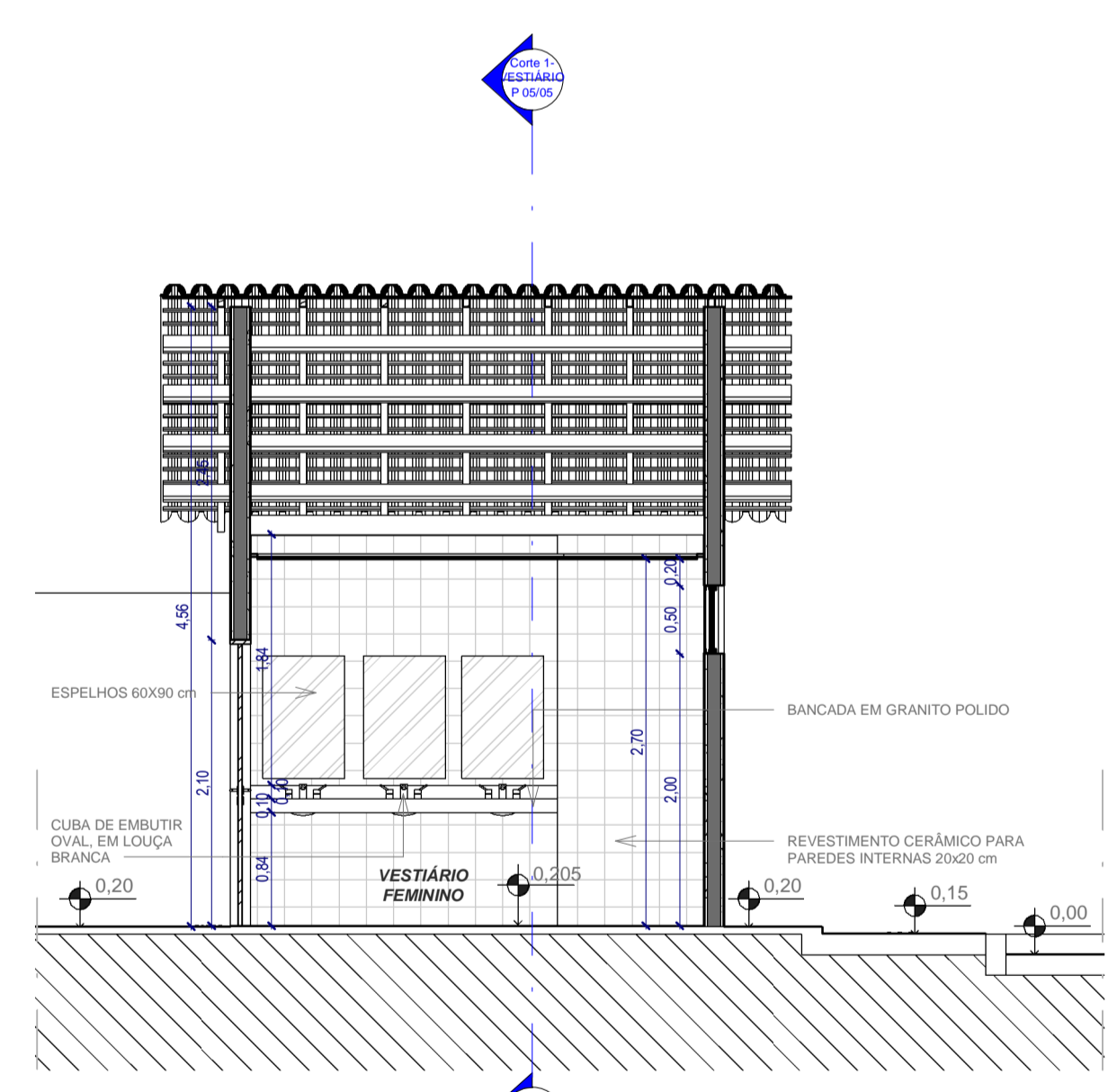

**3 Corte 2 - VESTIÁRIO**  
ESCALA 1:50

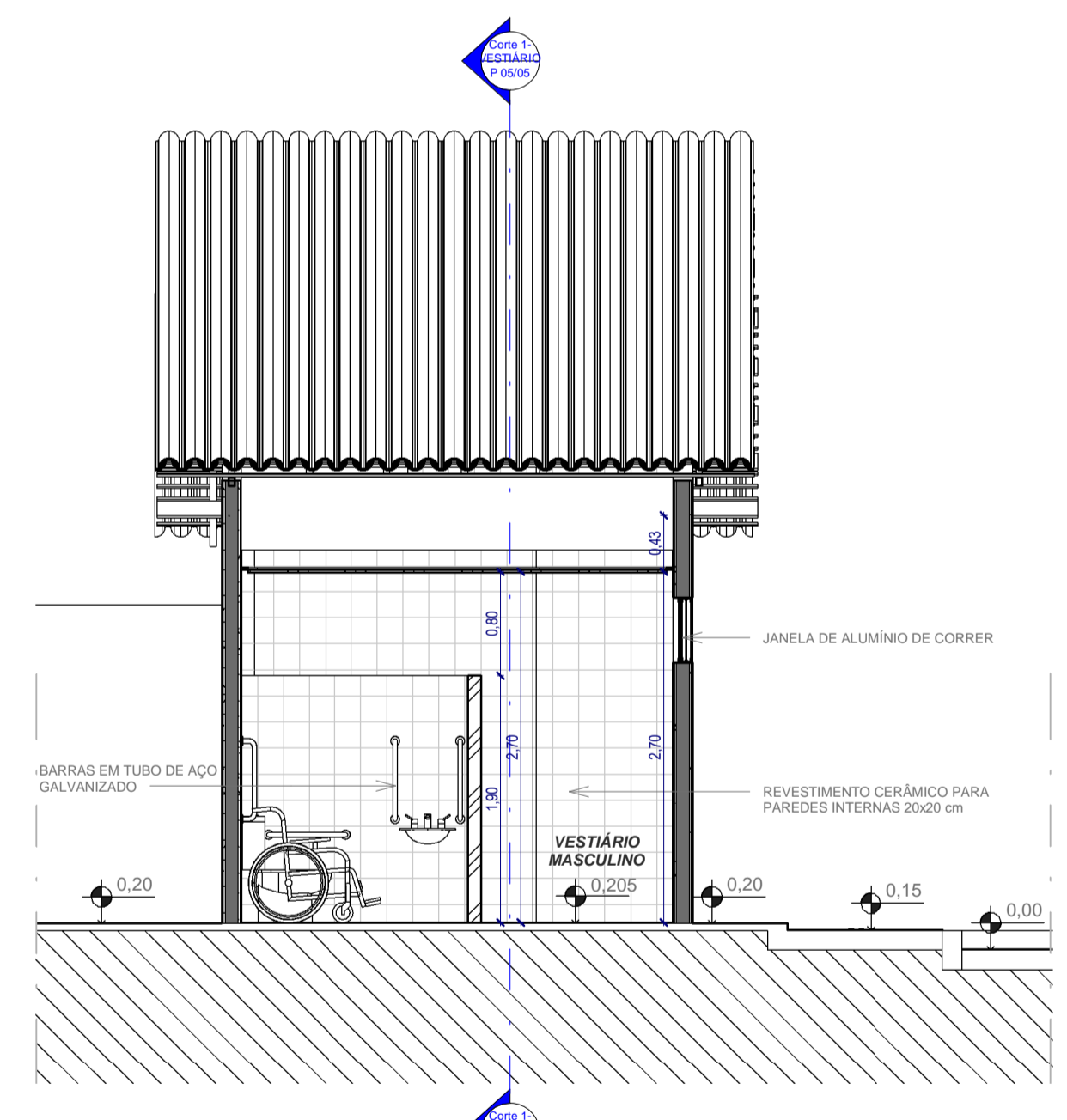

**4 Corte 3 - VESTIÁRIO**  
ESCALA 1:50

Tabela de Janelas

Tipo	Largura	Altura	Peitoril	Quantidade	Modelo
J1	1,50	0,50	2,00	6	Janela de alumínio de correr com 2 folhas

Tabela de Porta

Tipo	Largura	Altura	Quantidade	Modelo
P1	1,00	2,10	2	Porta interna de madeira semi-oca na cor branca
P2	0,60	1,70	8	Porta com acabamento melamínico em padrão madeira, cor branca
P3	0,90	1,70	2	Porta com acabamento melamínico em padrão madeira, cor branca
P4	1,00	2,10	2	Portão em tela de arame galvanizado, e molduras em tubos de aço
P5	2,45	2,45	1	Portão de ferro, duas folhas de abrir tipo barra chata

PREFEITURA DE RIACHO DAS ALMAS/PE

### PROJETO ARQUITETÔNICO- EXECUTIVO

ELABORAÇÃO DE PROJETO PARA A CONSTRUÇÃO DE QUADRA DE ESPORTE NO MUNICÍPIO DE RIACHO DAS ALMAS/PE, NO ÂMBITO DO CONTRATO DE REPASSE Nº 844017/2017/ME/CAIXA, PROCESSO Nº 1.039.900-06/2017.

**QUADRO DE ÁREAS:**

ÁREAS GERAIS:		ÁREAS POR SETORES:	
ÁREA DO TERRENO -	699,71 m²	QUADRA POLIESPORTIVA -	490,96 m²
ÁREA CONSTRUÍDA -	681,33 m²	ARQUIBANCADAS -	35,15 m²
ÁREA COBERTA -	86,74 m²	VESTIÁRIOS -	64,34 m²
ÁREA VERDE -	18,38 m²	CIRCULAÇÕES -	90,88 m²

\*AS MEDIDAS DEVEM SER REVISADAS NO LOCAL

RESPONSÁVEL TÉCNICO \_\_\_\_\_

PROPRIETÁRIO \_\_\_\_\_

CONTEÚDO:  
DETALHAMENTO VESTIÁRIO

REVISÃO:

PRANCHA:

DATA: MAIO/2018

ESC.: 1:50

05/05