

ESPECIFICAÇÕES GERAIS

- PISO**
- A- PISO EM LENÇOL DE CONCRETO COM JUNTAS EM VIDRO OU PLÁSTICO CONFORME MARCAÇÃO EM PLANTA
- B- PISO EM CHAPA CORRUGADA
- C- PISO EM PORCELANATO ESMALTADO POR CIMENTO NO FORMATO QUADRADO 60x60cm OU SIMILAR
- D- PISO EM CERÂMICA 60X60cm ANTIDERAPANTE COR BRANCA COM REJANTE CINZA CLARO INDICADO PELO FABRICANTE
- PAREDE**
- E- PAREDES DESCASCADAS ATÉ FICAREM APARENTES COM CAMADA DE PROTEÇÃO E VERNIZ FOSCO
- F- PAREDE EMASSADA E PINTADA COM TINTA PVA NA COR BRANCA
- G- PAREDE REVESTIDA EM CERÂMICA COM PLACAS TIPO GRÊS OU SEMI-GRÊS 33X45cm C/ REJANTE INDICADO PELO O FABRICANTE APLICADO NA HORIZONTAL ATÉ A ALTURA DE 1,75m (CONTORNADO COM O RODAPÉ EM GRANITO, RESPEITANDO O FORMATO DA CERÂMICA, SEM TRINCHES).
- TETO**
- H- FORRO DE GESSO ACARTONADO COM TABUAS METÁLICAS ESMALTADO E PINTADO COM TINTA PVA NA COR BRANCA
- I- ESTRUTURA METÁLICA CONFORME PROJETO ESTRUTURAL (ESTRUTURA DA COBERTA)

- GERAL**
- 1- PORTA EM MADEIRA COMPENSADA (CANELA), LISA, SEMI-OCA, REVESTIDAS EM LAMINADO MELAMÍNICO NA COR BRANCA, COM FERRAGEM (LIVRE/Ocupado) PARA ENCAIXE EM GRANITO DE 2cm (NOS BOXES DOS BANHEIROS)
- 2- RODAPÉ DE GRANITO CINZA ANDORINHA POLIDO 1x10cm
- 3- RODAPÉ EM MADEIRA DE LEI ENCERADA COM 20x200mm CONFORME PROJETO
- 4- BANCADA EM GRANITO CINZA ANDORINHA POLIDO
- 5- BARRA DE APOIO AÇO INOX ESCOVADO
- 6- BACIA SANITÁRIA CONVENCIONAL NA COR BRANCA COM TAMPÁ PLÁSTICA DA MESMA COR
- 7- DESCARGA DE PAREDE TIPO VÁLVULA COM ACABAMENTO CROMADO
- 8- MICTÓRIO COM SIFÃO INTEGRADO PARA VÁLVULA EMBUTIDA NA COR BRANCA
- 9- FERRAGENS E METAS SANITÁRIOS CROMADOS LINHA STANDARD
- 10- CUBA DE EMBUTIR OVAL EM LOIÇA NA COR BRANCA
- 11- LAVATÓRIO SUSPENSO DE CANTO NA COR BRANCA
- 12- GRADE EM MADEIRA DE LEI MACIÇA LISA E PORTAS DE MADEIRA SEMI-OCA, COM PINTURA ESMALTE SINTÉTICO ACETINADO NA COR BRANCA, INCLUINDO DOBRADIÇAS DE GRÃO EM LATÃO CROMADO, INSTALAÇÃO DO BATE-TE E FECHADURA COM ROSETA E ACABAMENTO CROMADO E MAÇANETA TIPO ALÇA
- 13- TELHA METÁLICA COM ISOLAMENTO TERMOMECÂNICO BRANCA 100% REFLEXIVA
- 14- CORRIMÃO E GUARDA-CORPO EM TUBO DE FERRO GALVANIZADO Ø 25mm COM E PINTURA ESMALTE SINTÉTICO FOSCO NA COR BRANCA
- 15- CUBA RETANGULAR AÇO INOX
- 16- DIVISÓRIA COM PORTAS E FERRAGENS PADRÃO COM 35mm DE ESPESSURA PADRÃO MELAMÍNICO NA COR CINZA COM FERRAGENS EM AÇO E PINTURA GALVANIZADA NA COR CINZA GRATEE DO SIMILAR
- 17- ESCADA METÁLICA: VIGAS EM PERFIL VIRADO DE 50/200mm COM DEGRÁUS EM CHAPA CORRUGADA VIRADAS DE AÇODO COM PROJETO E CONJUNTO DE CORRIMÃO EM TUBOS METÁLICOS SOLDADOS COM DIÂMETRO DE 25/32mm DE ANGOS COM PROJETO E PINTURA AUTOMÁTICA FOSCA NA COR GRATEE

- ACABAMENTO ELÉTRICO**
- INTERRUPTORES E TOMADAS MARCA PIAL LEGRAND LINHA PIAL PLUS OU SIMILAR COR BRANCA

AR CONDICIONADO/EXAUSTÃO/VENTILAÇÃO

- SEGUIR PROJETO TÉCNICO (FORNECIDO POR PROFISSIONAL DA ÁREA) QUE DEVERÁ SER COMPATIBILIZADO COM ARQUITETURA.

SEGURANÇA E INCÊNDIO

- SEGUIR PROJETO TÉCNICO (FORNECIDO POR PROFISSIONAL DA ÁREA) DEVERÁ SER COMPATIBILIZADO COM ARQUITETURA.
- QUANDO NECESSÁRIO USAR PORTA EXTINTORES DE CHÃO MARCA MARFINTITE DE PROLIPROPLENO NA COR BRANCA

SISTEMA DE SONORIZAÇÃO

- SEGUIR PROJETO TÉCNICO (FORNECIDO POR PROFISSIONAL DA ÁREA) DEVERÁ SER COMPATIBILIZADO COM ARQUITETURA.

SISTEMA DE SEGURANÇA

- SEGUIR PROJETO TÉCNICO (FORNECIDO POR PROFISSIONAL DA ÁREA) DEVERÁ SER COMPATIBILIZADO COM ARQUITETURA.

ATENÇÃO: CONFERIR COTAS NA OBRA ANTES DA EXECUÇÃO

ÁREAS	ÁREA
ÁREA TERRENO	723,91 m ²
ÁREA CONSTRUÍDA PAVTO TERREO	529,56 m ²
ÁREA CONSTRUÍDA PAVTO SUPERIOR	207,58 m ²
ÁREA CONSTRUÍDA PAVTO SUBSOLO	36,73 m ²
ÁREA CONSTRUÍDA TOTAL	773,87 m ²
ÁREA DE COBERTA	529,56 m ²

AUTOR DO PROJETO: ERIC PERMAN / ARQUITETO CAU: A10761-1
PROPRIETÁRIO: PREFEITURA DE LIMOEIRO

RESPONSÁVEL TÉCNICO:
TÍTULO DO PROJETO
ARQ - EX - PLANTAS ELÉTRICAS, CORTE E FACHADAS

OBJETO	ESCALA	1:100
PROJETO DE ARQUITETURA	DESENHO	SILVIA HELENA

DESCRIÇÃO
PROJETO DE REFORMA DO MERCADO DE ARTESANATO E CONSTRUÇÃO DE UM BANHEIRO PÚBLICO SITUADA NA RUA SANTA CRUZ - CENTRO CEP 55.700-000 NO MUNICÍPIO DE LIMOEIRO

CONTROLE DE PROJETOS
APROVADO VISTO DATA MAIO / 2018

OBRA
PREFEITURA DE LIMOEIRO PRANCHA 03-03

DES: EX / ARQ 01

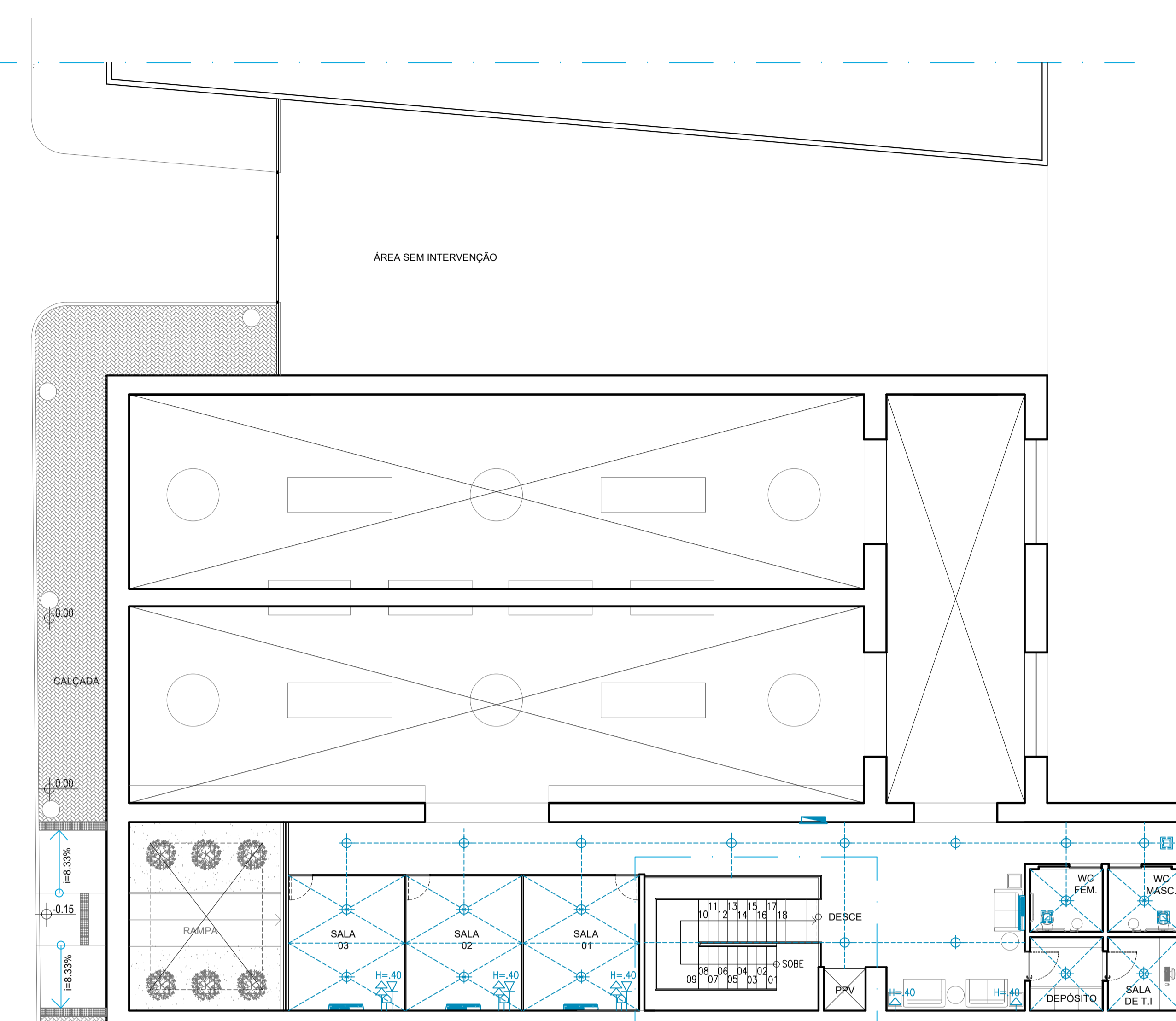

10 Planta baixa 1º pavto - ELÉTRICA
Escala 1/7100

ESCALA E PLATAFORMA SOBRE RESPONSABILIDADE DA CONTRAPARTE DA PREFEITURA

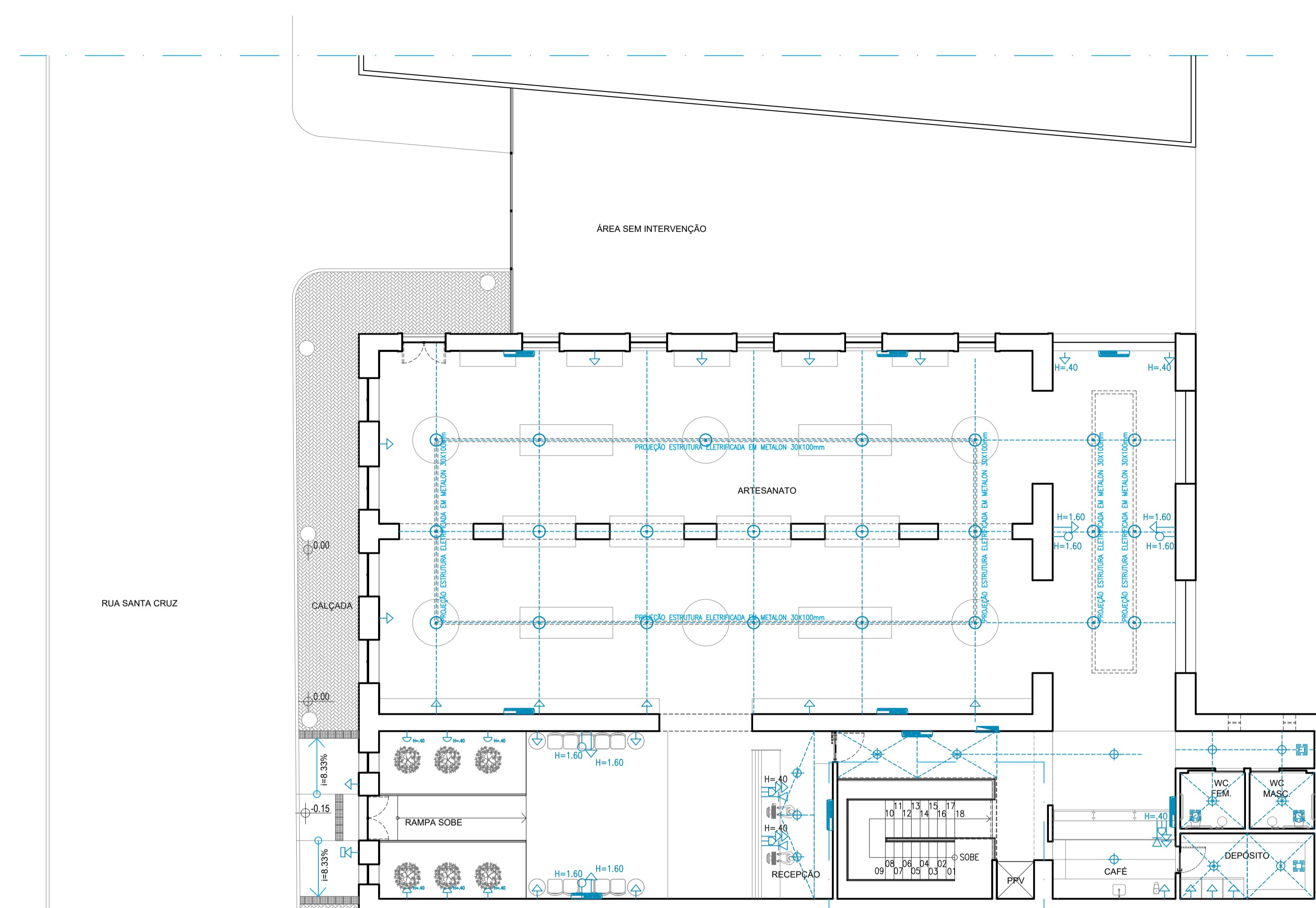

9 Planta baixa pavto térreo - ELÉTRICA
Escala 1/7100

ESCALA E PLATAFORMA SOBRE RESPONSABILIDADE DA CONTRAPARTE DA PREFEITURA

SIMBOLO	NOME / TIPO
	QUADRO DE DISTRIBUIÇÃO
	TOMADAS
	TOMADA DUPLA
	TOMADA DE TELEFONE
	TOMADA DE DADOS
	PONTO DE LUZ NA PAREDE
	PONTO DE LUZ NO TETO
	CAMPANHA

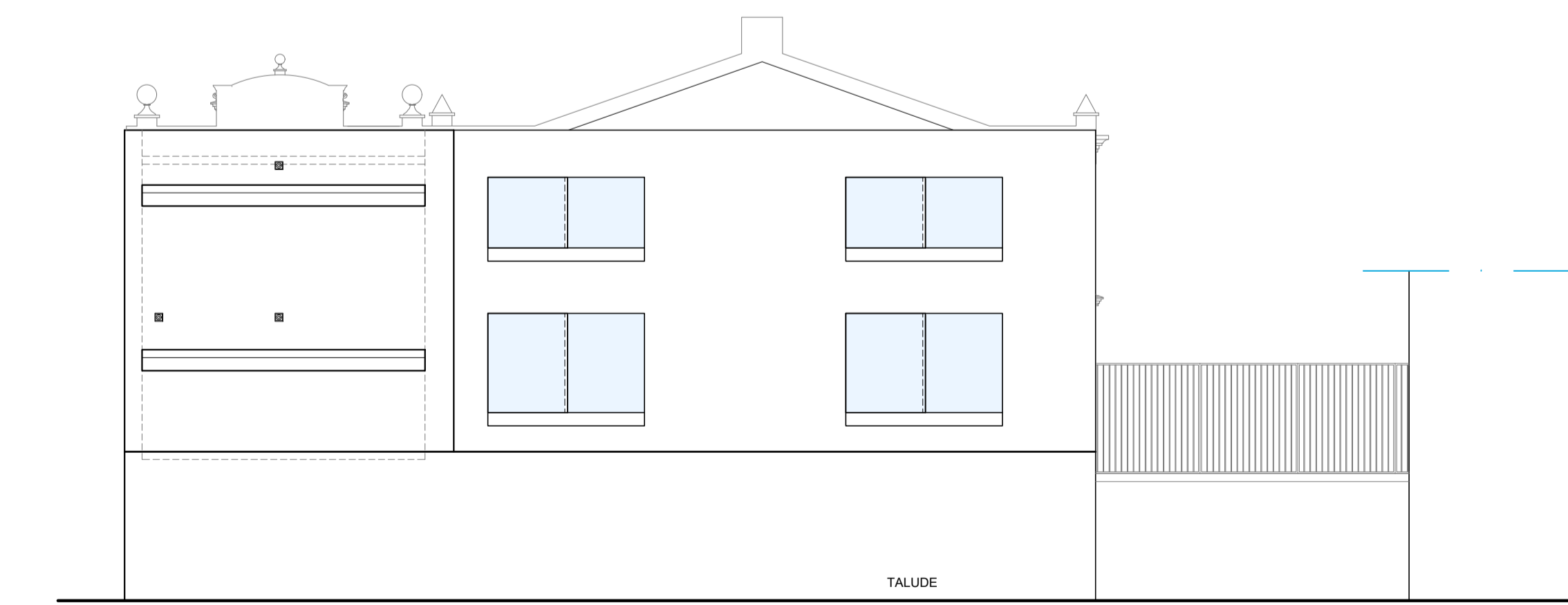

11 Fachada posterior
Escala 1/7100

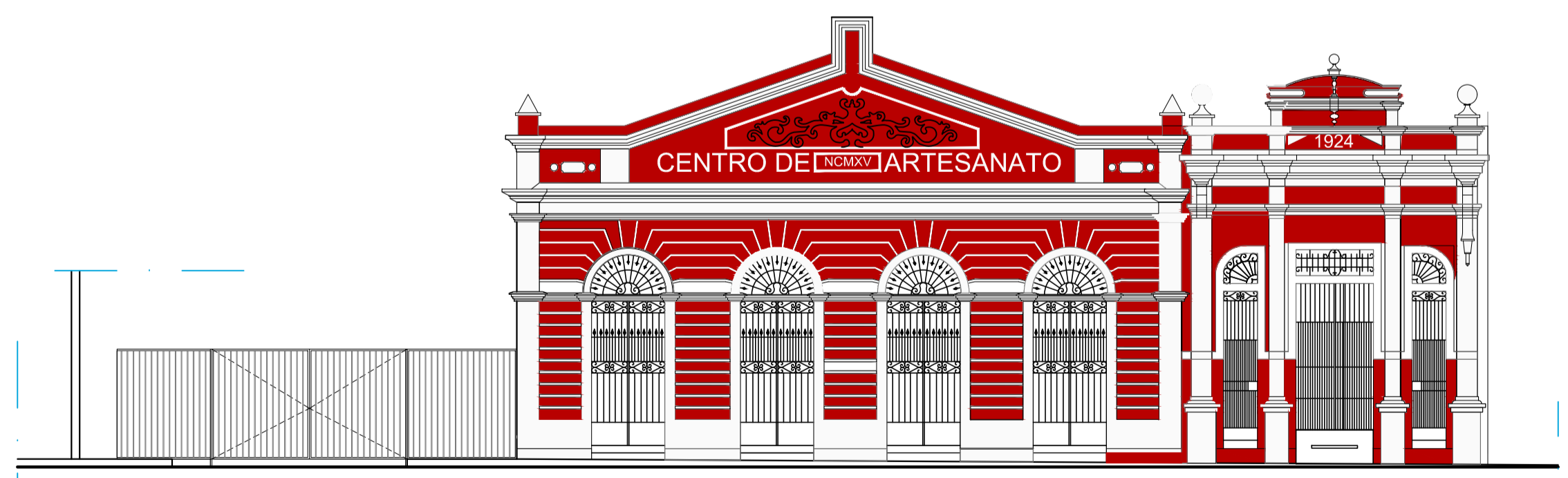

12 Fachada Frontal Noroeste
Escala 1/7100