

As Colunas são fabricadas em perfis conformados em chapas planas, dobradas a frio, formando a seção "C".

Exemplo de Fixação de Placas nas Colunas

Coluna em Perfil

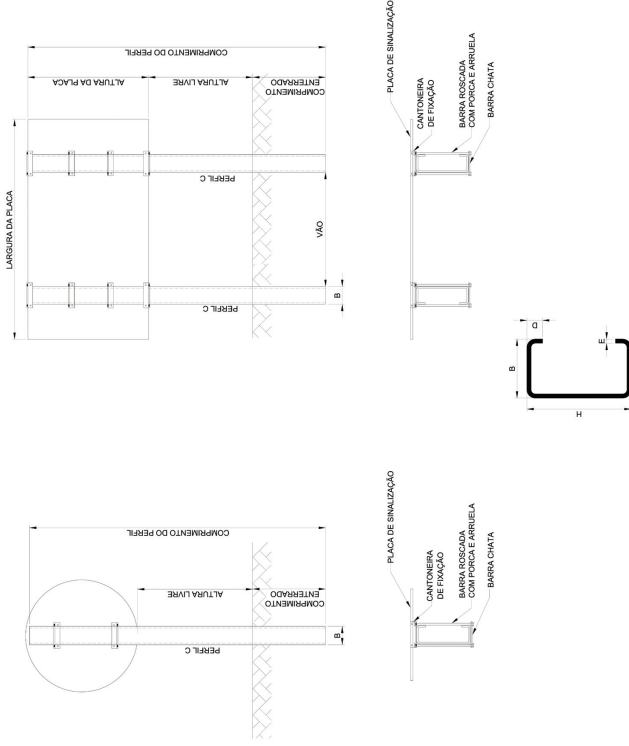

Braço Projetado para Poste

Braço Projetado para Placa de Sinalização

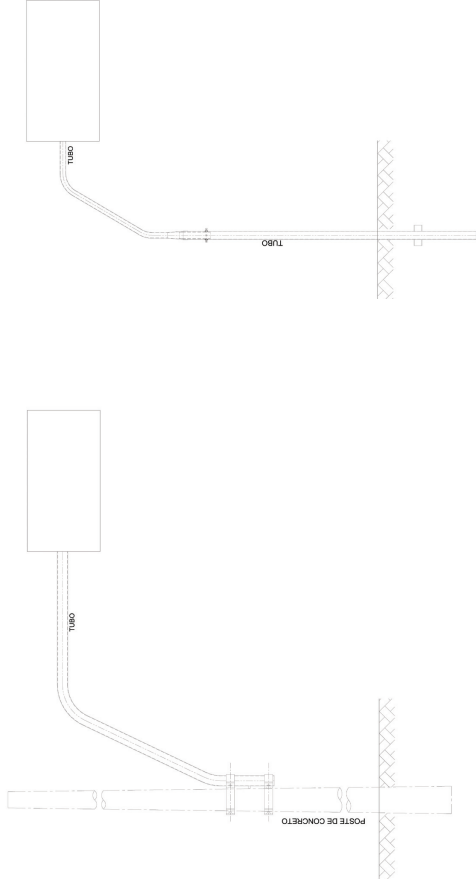

Braço Projetado para Placa e Semáforo

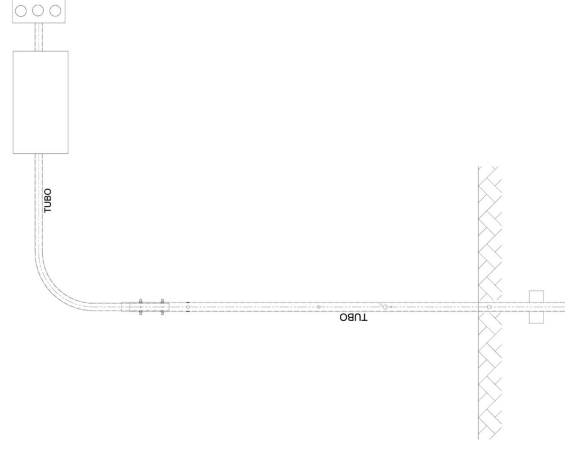

A seguir, a tabela com as dimensões dos perfis sugeridos para cada tipo de placa de sinalização vertical:

Placas (L x H) m	Seção Transversal (mm)					Comprimento Do Perfil (m)	Número de Perfis por Placa
	H	B	D	E	F		
4,00 x 6,00	350	120	35	6,30		9,00	2
3,00 x 4,00	300	85	25	4,70		7,00	2
2,00 x 4,00	300	85	25	3,40		7,00	2
4,00 x 3,00	300	85	25	3,40		6,00	2
2,00 x 3,00	250	85	25	2,70		6,00	2
4,00 x 2,00	250	85	25	2,70		5,00	2
3,00 x 2,00	150	85	25	3,40		4,50	2
3,00 x 1,50	150	85	25	2,70		4,00	2
2,00 x 1,00	110	70	25	2,00		3,50	2
1,20	110	70	25	2,00		4,00	1
1,00	110	70	25	2,00		3,50	1
0,80	110	70	25	2,00		3,00	1
Marco Quilométrico 0,60 x 1,00	110	70	25	2,00		3,00	1
Marcaador Perigo para solo 0,30 x 0,90	38	38	5	2,00		2,50	1
Marcaador Alinh. para solo 0,50 x 0,60	38	38	5	2,00		2,50	1
Marcaador Alinh. para "New Jersey" 0,50 x 0,60	38	38	5	2,00		0,80	1
Marcaador Alinh. para "Defensa" 0,50 x 0,60	38	38	5	2,00		1,60	1

• Acompanham as Colunas (Perfil C): conjunto de cantoneiras e parafusos para fixação das placas;

• Acabamento (revestimento): as Colunas (Perfil C), cantoneiras de fixação e parafusos são galvanizados por imersão a quente;

• O Perfil C poderá ser utilizado em substituição aos perfis laminados ou pontalletes de madeira;

• Outros modelos e dimensões poderão ser fabricados, sob consulta prévia.