

**ANEXO I - INVENTÁRIO DE BENS MÓVEIS**

L

M

il  
S

**Documento 01**  
**Bens da Área Administrativa**  
(levantamento efetuado pela administração da Arena de Pernambuco)

*d* *M* *cy*

Nº ITENS	COPA	QUANT.
1	MESA PLÁSTICA QUADRADA	3
2	CADEIRA PLÁSTICA	12
3	MESA DE ESCRITÓRIO 60 X 1	1
4	ARMÁRIO FECHADO COM DUAS PORTAS	2
5	MICROONDAS PANASONIC	1
6	GELADEIRA ESMALTEC 259 LITROS	1
7	BEBEDOURO DE COLUNA ESMALTEC	1
8	CAFETEIRA UNIVERSAL INDUSTRIAL	1

Nº ITENS	RECEPÇÃO	QUANT.
1	GAVETEIRO BAIXO C/ 3 GAVETAS BRANCO	1
2	CADEIRA GIRATÓRIA C/ BRAÇO E REGULAGEM ALTURA, ENCOSTO E BRAÇO	1
3	ARMÁRIO BAIXO COM 3 PORTAS E 4 GAVETAS BRANCO 50 X 165	1
4	POLTRONA BRANCA EM COURO SINTÉTICO GIRATÓRIA E PÉS EM INOX	4
5	CENTRO BRANCO REDONDO PÉS EM INOX	1
6	MESA ALTA DE CANTO REDONDA COM PÉS EM INOX	1
7	CISCO IP PHONE	1

*Handwritten signatures and initials in blue ink.*

Nº ITENS	PORTARIA P6	QUANT.
1	MESA ESCRITÓRIO SIMPLES BRANCA 60 X 1	2
2	ARMÁRIO BAIXO COM 2 PORTAS	1
3	VENTILADOR DE COLUNA	1
4	BEBEDOURO DE MESA ESMALTEC	1
5	CADEIRA GIRATÓRIA C/ BRAÇO E REGULAGEM ALTURA, ENCOSTO E BRAÇO	2
6	CISCO IP PHONE	1

Nº ITENS	SALA DE ESPERA	QUANT.
1	Poltrona Hobby - 0,90 x 0,76 x 0,65 - acabamento no korissimo plus clean na cor marrom.	4
2	Cadeira Anna com braço - estofamento em látex, acabamento da madeira normal e tingimento nassau, tecido korissimo plus clean na cor 036.	4
3	ARMÁRIO BAIXO COM 2 PORTAS BRANCO	1
4	BEBEDOURO DE COLUNA ESMALTEC	1
5	Mesa Lateral Buni d=0,80 x 0,60h - acabamento gofrato tingido na cor amarelo sayerlack 1077, com vidro pintado na cor amarelo sobreposto e colado.	1
6	Mesa Alta Sino com tampo redondo em fiberglass - em alumínio pintado para tampo com d= 0,70 x 1,00h, sayerlack na cor k155 cinza.	1
7	Mesa de Centro Arena - d=1,00 x 0,30h - base inox, tampo em vidro preto v5 e aro na lâmina cor carvalho preto t5.	1
8	Banqueta alta branca	4
9	Fragmentadora	1





Nº ITENS	SALA DE REUNIÃO 1	QUANT.
1	MESA DE REUNIÃO MARRON OVAL 160 X 250	1
2	CADEIRA GIRATÓRIA C/ REGULAGEM DE ALTURA BRAÇO E ENCOSTO	13
3	MESA ESCRITÓRIO MARRON 60 X 100	1
4	CISCO IP PHONE	1
5	TV SAMSUNG 50 POLEGADAS	1

Nº ITENS	SALA DE REUNIÃO 2	QUANT.
1	MESA DE REUNIÃO OVAL MARRON 130 X 250	1
2	CADEIRA GIRATÓRIA COM REGULAGEM ALTURA BRAÇO E ENCOSTO	13
3	MESA ESCRITÓRIO MARRON 60 X 1	1
4	CISCO IP PHONE	1

Nº ITENS	SALA DO DIRETOR DE OPERAÇÕES	QUANT.
1	MESA ESCRITÓRIO EM "L" BRANCA 60 X 140 X 120	2
2	CISCO IP PHONE	2
3	CADEIRA GIRATÓRIA COM REGULAGEM ALTURA BRAÇO E ENCOSTO	4
4	GAVETEIRO BAIXO COM 3 GAVETAS	2
5	ARMÁRIO BAIXO COM 2 PORTAS	1

*Handwritten signature in blue ink, possibly reading "L. M. S. S."*

Nº ITENS	SALA DO GERENTE FINANCEIRO	QUANT.
1	ARMÁRIO FECHADO COM DUAS PORTAS	1
2	GAVETEIRO BAIXO COM 3 GAVETAS	1
3	MESA ESCRITÓRIO EM "L" BRANCA 60 X 140 X 120	1
4	CISCO IP PHONE	1
5	CADEIRA GIRATÓRIA COM REGULAGEM ALTURA BRAÇO E ENCOSTO	3
6	COFRE BRANCO	1

Nº ITENS	SALA DE REUNIÃO 3 E ARQUIVOS	QUANT.
1	ARMÁRIO FECHADO COM 2 PORTAS	12
2	ARMÁRIO EM AÇO COM 2 PORTAS	1
3	ESTANTE EM AÇO COM 6 PRATELEIRAS	3
4	MESA DE REUNIÃO MARRON 130 X 250	1
5	CADEIRA GIRATÓRIA COM REGULAGEM ALT. BRAÇO E ENCOSTO	8

Nº ITENS	SALA DE OPERAÇÕES	QUANT.
1	MESA EM "L" BRANCA 80 X 2 X 121	3
2	MESA ESCRITÓRIO BRANCA 60 X 120	4
3	MESA ESCRITORIO MARRON 60 X 100	12
4	CISCO IP PHONE	13
5	GAVETEIRO BAIXO COM 3 GAVETAS	6
6	CADEIRA GIRATÓRIA COM REG. ALTURA BRAÇO E ENCOSTO	18
7	ARQUIVO EM AÇO	2

*Handwritten signature and scribbles in blue ink.*

Nº ITENS	SALA DO FINANCEIRO	QUANT.
1	MESA ESCRITÓRIO MARRON 60 X 100	5
2	MESA ESCRITÓRIO EM "L" BRANCA 60 X 140 X 120	1
3	MESA ESCRITÓRIO BRANCA 60 X 120	3
4	ARMÁRIO FECHADO BRANCO COM 2 PORTAS	2
5	GAVETEIRO BAIXO COM 3 PORTAS	3
6	CISCO IP PHONE	4
7	ARMÁRIO BAIXO COM 2 PORTAS	1
8	CADEIRA GIRATÓRIA COM REGULAGEM ALTURA BRAÇO E ENCOSTO	10

Nº ITENS	SALA DO DIRETOR PRESIDENTE	QUANT.
1	ARMÁRIO BAIXO COM 3 PORTAS E 4 GAVETAS BRANCO 50 X 165	1
2	CADEIRA GIRATÓRIA C/ REGULAGEM DE ALTURA BRAÇO E ENCOSTO ( GIROFLEX )	1
3	CADEIRA GIRATÓRIA C/ REGULAGEM DE ALTURA BRAÇO E ENCOSTO ( CONTESSA )	1
4	CISCO IP PHONE	1
5	MESA EM "L" BRANCA 80 X 2 X 121	1
6	MESA REDONDA BRANCA	1
7	CADEIRAS FIXAS BRANCA	4

Handwritten signatures and initials in blue ink, including a large signature 'M', a smaller signature 'G', and other scribbles.

Nº ITENS	SALA DE TI	QUANT.
1	MESA ESCRITORIO EM "L" BRANCA 60 X 140 X 120	1
2	CADEIRA GIRATÓRIA COM REGULAGEM ALTURA BRAÇO E ENCOSTO	3
3	GAVETEIRO BAIXO COM 3 PORTAS	1

Nº ITENS	SALA DE MOTORISTA	QUANT.
1	MESA ESCRITÓRIO BRANCA 60 X 120	1
2	Poltrona Hobby - 0,90 x 0,76 x 0,65 - acabamento no korissimo plus clean na cor marrom.	2
3	MESA ESCRITÓRIO BRANCA 123 X 260	1

Nº ITENS	SALA DE ARQUIVOS	QUANT.
1	ESTANTE EM AÇO COM 6 PRATELEIRAS	14

*[Handwritten signatures and marks in blue ink]*



**Documento 02**  
**Bens das Áreas Comuns**

(levantamento efetuado por empresa contratada para compor documentação  
referente a rescisão contratual com a empresa Odebrecht)

ij

Ø

M A



**EMPRESA DE TURISMO DE PERNAMBUCO GOVERNADOR  
EDUARDO CAMPOS - EMPETUR**

**RELATÓRIO SOBRE O LEVANTAMENTO DE ATIVO IMOBILIZADO  
DA ITAIPAVA ARENA PERNAMBUCO**



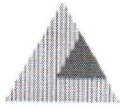

Aos  
Administradores da  
**Empresa de Turismo de Pernambuco Governador Eduardo Campos - EMPETUR**  
Olinda – PE

6 de junho de 2016

Prezados Senhores:

Em atenção à solicitação de V.Sas., inspecionamos fisicamente parte dos bens do ativo imobilizado da **Itaipava Arena Pernambuco**, que é uma concessão administrada pelo **Grupo Odebrecht** e fica situada no Município de São Lourenço da Mata (PE).

Nossos serviços consistiram no levantamento físico dos referidos bens, cuja localização foi feita com o apoio da equipe de colaboradores da **Itaipava Arena Pernambuco**. Segundo fomos informados, os bens em referência poderão passar a ser administrados pela **Empresa de Turismo de Pernambuco Governador Eduardo Campos – EMPETUR**. Nesse caso, nosso relatório servirá para que V.Sas. tomem conhecimento dos bens que serão incluídos nessa operação.

Os seguintes bens não foram objeto do nosso levantamento físico:

- i. Obras civis e respectivas instalações (elétricas, hidráulicas, etc.);
- ii. Almojarifado formado por peças de reposição do imobilizado;
- iii. Almojarifado formado por material de manutenção;
- iv. Mobiliário localizado no setor administrativo;
- v. Sala de Controle e equipamentos relacionados (sistema de sonorização, câmeras de segurança, etc.).

O Anexo V ao relatório discrimina os bens monitorados pela Sala de Controle, que estão localizados na referida sala ou em outras dependências da **Itaipava Arena Pernambuco**. Segundo fomos informados, o referido levantamento foi fornecido pelo **Grupo Odebrecht** e inspecionados fisicamente, em conjunto, por colaboradores deste último (**Grupo Odebrecht**) e do **Governo do Estado de Pernambuco (SETUREL)**.

Também não fez parte do escopo dos nossos trabalhos a checagem da propriedade dos bens objeto deste serviço.

Recife-PE - Rua Agenor Lopes, nº 25 - 1301 e 1302 - Boa Viagem - CEP: 51021-110 - Tel: +55 (81) 3325-6171/6040 - [recife@bkr-lopemachado.com.br](mailto:recife@bkr-lopemachado.com.br)  
**EMPRESAS LIGADAS**

São Paulo-SP - [sp@bkr-lopemachado.com.br](mailto:sp@bkr-lopemachado.com.br) - Tel: (11) 5041-4610 - Fax: (11) 5041-4536

Belo Horizonte-MG - [marcio@bkr-lopemachado.com.br](mailto:marcio@bkr-lopemachado.com.br) - Tel: (21) 2156-5825

Salvador-BA - [sa@bkr-lopemachado.com.br](mailto:sa@bkr-lopemachado.com.br) - Tel: (71) 3113-2226 / 3113-2227 / 3113-2228

Rio de Janeiro-RJ - [rj@bkr-lopemachado.com.br](mailto:rj@bkr-lopemachado.com.br) - Tel: (21) 2156-5800 - Fax: (21) 2262-6806

Vila Velha-ES - [es@bkr-lopemachado.com.br](mailto:es@bkr-lopemachado.com.br) - Tel: (27) 2127-4150

**BKR INTERNATIONAL**

[www.bkr.com](http://www.bkr.com)

Américas - New York - NY - EUA - Tel: (1) (212) 964-2115 - Fax: (1) (212) 964-2133 - Contato: [bkr@bkr.com](mailto:bkr@bkr.com) - Maureen Schwartz - Diretora Executiva



Sendo assim, relacionamos a seguir os bens que foram inspecionados pela nossa equipe:

- i. Mobiliário localizado nos camarotes, auditório e áreas especiais (Camarote, *Lounge*, *Foyer* e *Deck Premium*);
- ii. Assentos localizados na área interna da Arena;
- iii. Geradores de energia;
- iv. Transformadores de energia elétrica;
- v. Bombas de incêndio;
- vi. Bombas de irrigação;
- vii. Elevadores;
- viii. Escadas rolantes;
- ix. Refletores localizados na área interna da Arena e nos seus arredores (as demais lâmpadas e suas respectivas instalações foram consideradas incluídas nas obras civis e, portanto, não foram objeto dos nossos serviços);
- x. Telões localizados na área interna da Arena; e,
- xi. Torres de resfriamento do tipo *Chiller*.

Os serviços foram desenvolvidos em 6 de junho de 2016 e compreenderam as seguintes etapas:

- a) Plano de Trabalho
  - Preparação de cronograma de trabalho detalhando a visita em cada uma das dependências.
- b) Inspeção Física
  - Inspeção física de parte dos bens do ativo imobilizado constantes nas planilhas de controle físico utilizadas pela **Itaipava Arena Pernambuco**, verificando a localização do bem, codificação, descrição, marca, modelo, etc.

### Resultados obtidos

Como resultado dos nossos trabalhos, apresentamos a seguir a relação dos bens inspecionados, divididos em cinco anexos para um melhor entendimento, os quais, quando aplicável, correspondem as quantidades efetivamente vistoriadas pela nossa equipe, e foram localizados com o apoio dos colaboradores da **Itaipava Arena Pernambuco**.

Considerando que os procedimentos aplicados não se constituem em um trabalho de auditoria ou de revisão limitada conduzido de acordo com as normas de auditoria ou de revisão aplicáveis no Brasil, não expressamos qualquer asseguração sobre as informações objeto da aplicação dos referidos procedimentos.

The block contains two handwritten signatures in blue ink. To the right of the signatures is a circular stamp with the text "Independence Member BKR International" around the perimeter. Below the stamp, there are additional handwritten initials or marks in blue ink.



*Empresa de Turismo de Pernambuco Governador Eduardo Campos - EMPETUR  
Relatório Sobre o Levantamento de Ativo Imobilizado da Itaipava Arena Pernambuco*

Caso tivéssemos aplicado procedimentos adicionais ou realizado uma auditoria ou revisão das demonstrações contábeis de acordo com as normas de auditoria ou de revisão aplicáveis no Brasil (NBC TAs ou NBC TRs), outros assuntos poderiam ter vindo ao nosso conhecimento, os quais teriam sido relatados.

O nosso relatório destina-se exclusivamente à finalidade descrita anteriormente e a informar V.Sas., não devendo ser utilizado para qualquer outro fim ou distribuído a terceiros que não tenham assumido responsabilidade pela suficiência de, ou que não tenham concordado com, os procedimentos acima. Este relatório está relacionado exclusivamente com os itens acima especificados e não se estende às demonstrações contábeis da **Itaipava Arena Pernambuco**.

Estamos ao inteiro dispor de V.Sas. para esclarecimentos adicionais julgados necessários.



Marcelo Galvão Guerra  
Contador CRC RJ-087079/O-3

Eliel Torres da Mota  
Contador CRC PE-025592/O-0





Sumário

<i>Anexo I - Assentos</i> .....	5
<i>Anexo II - Equipamentos</i> .....	6
<i>Anexo III - Auditório</i> .....	23
<i>Anexo IV - Mobiliário</i> .....	25
<i>Anexo V - Sala de Controle e Equipamentos Relacionados</i> .....	40

Independent  
Member of  
**B V R**  
International



Anexo I - Assentos

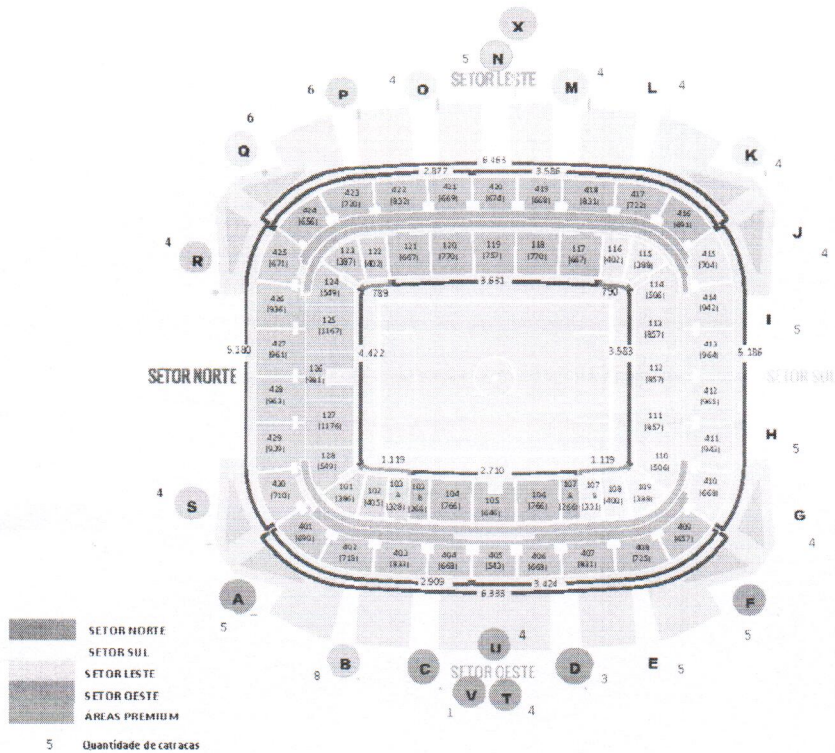

GERAL	
ANIS	Soma
INFERIOR	18.163
SUPERIOR	23.162
<b>TOTAL</b>	<b>41.325</b>

CAMAROTES			
	Qde	Assentos	Soma dos assentos
O	2	9	18
E	24	15	360
S	22	18	360
T	2	51	102
<b>F</b>	<b>50</b>	-	<b>876</b>
L	2	9	18
E	22	15	350
S	30	18	540
<b>T</b>	<b>54</b>	-	<b>888</b>
<b>TOTAL</b>	<b>104</b>	-	<b>1.764</b>

DECK PREMIUM	
Assentos	Soma
Leste	1.102
	1.102
Oeste (sul)	451
Oeste (norte)	365
<b>SOMA</b>	<b>796</b>
<b>TOTAL</b>	<b>1.098</b>

ASSENTOS PUBLICO - GERAL 1	
Anis Inferior/Superior	41.325
Camarotes	1.764
Deck Premium	1.898
<b>TOTAL GERAL 1</b>	<b>44.987</b>

TOTAL GERAL 2 (contando com PNE)	
Total Geral 1	44.987
Soma PNE	68
<b>TOTAL GERALIAPE</b>	<b>45.055</b>

Revisado e auditado em 02/02/16 FAR

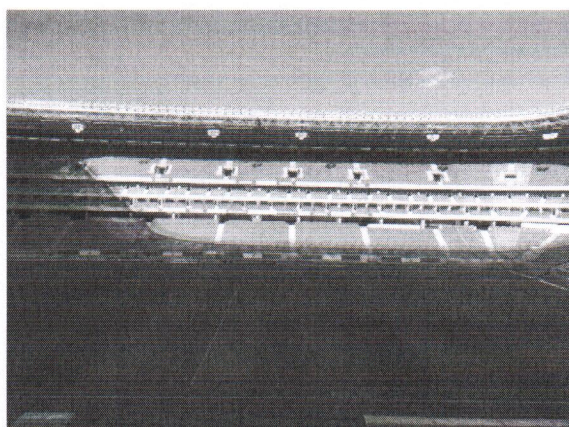

Handwritten signatures in blue ink.

Independence Member of  
**B K R**  
International

## Anexo II - Equipamentos

### SISTEMA DE TELECOMUNICAÇÕES

- Instalação de telão (2 unidades) – displays de LED com 77m<sup>2</sup> com controladoras redundantes;

### GRAMADO ESPORTIVO/MOBILIÁRIO PARA CAMPO DE FUTEBOL

Descrição		Qtde.	Foto nº
Traves de GOL 7,32 x 3,00 – tubo diâmetro 100mm com pintura em esmalte sintético. (barras fixas )	und	4,00	FOTO 1, FOTO 2
Barras móveis com redes	und	4,00	FOTO 3
Bandeiras para escanteio (hastes com molas na base).	und	4,00	FOTO 4
Máquinas de gelo localizadas nos vestiários	und	2,00	FOTO 24, FOTO 25
Banheiras de hidromassagem localizadas nos vestiários	und	8,00	FOTO 26, FOTO 27, FOTO 28, FOTO 29

### ELEVADOR E ESCADAS ROLANTES

Descrição		Qtde.	Foto nº
Elevadores de tração elétrica para passageiros com capacidade para 13 pessoas (1.000kg) sem engrenagem e sem casa de máquinas, velocidade 1,0 m/s e alimentação trifásica 380V – 60 Hz- 6 paradas.	und	1,00	FOTO 5
Elevadores de tração elétrica para passageiros com capacidade para 13 pessoas (1.000kg) sem engrenagem e sem casa de máquinas, velocidade 1,0 m/s e alimentação trifásica 380V – 60 Hz- 5 paradas.	und	5,00	FOTO 5
Elevadores de tração elétrica para passageiros com capacidade para 20 pessoas (1.500kg) sem engrenagem e sem casa de máquinas, velocidade 1,0 m/s e alimentação trifásica 380V – 60 Hz- 6 paradas.	und	1,00	FOTO 5
Elevadores de tração elétrica para carga com capacidade para 3.500kg carga concentrada e sem engrenagem, velocidade 0,5 m/s e alimentação trifásica 380V – 60 Hz- 6 paradas.	und	1,00	FOTO 5
Escada Rolante com capacidade para 9.000 pessoas/hora, velocidade 0,5 m/s, alimentação trifásica 380V – 60 Hz, engrenagem localizada dentro da armação na parte superior e operação Stand By com acionamento de peso – Desnível: 4,68m.	und	8,00	FOTO 6
Escada Rolante com capacidade para 9.000 pessoas/hora, velocidade 0,5 m/s, alimentação trifásica 380V – 60 Hz, engrenagem localizada dentro da armação na parte superior e operação Stand By com acionamento de peso – Desnível: 3,96m.	und	2,00	FOTO 6
Escada Rolante com capacidade para 9.000 pessoas/hora, velocidade 0,5 m/s, alimentação trifásica 380V – 60 Hz, engrenagem localizada dentro da armação na parte superior e operação Stand By com acionamento de peso – Desnível: 3,42m.	und	2,00	FOTO 6
Escada Rolante com capacidade para 9.000 pessoas/hora, velocidade 0,5 m/s, alimentação trifásica 380V – 60 Hz, engrenagem localizada dentro da armação na parte superior e operação Stand By com acionamento de peso – Desnível: 6,84m.	und	1,00	FOTO 6







## INSTALAÇÕES

### Reservatórios

Descrição		Qtde.	Foto nº
Reservatórios metálicos com capacidade para 687 m <sup>3</sup> .	und	2,00	FOTO 7
Reservatórios metálicos, com isolamento e árvore de distribuição, com capacidade para 805 m <sup>3</sup> .	und	4,00	FOTO 8, FOTO 9

### Instalações Hidráulicas e Esgoto

Descrição		Qtde.	Foto nº
Bomba de pressurização para água potável ref. Hydro MPC-E 3 CRIE15-2. ( conjunto com 3 bombas )	Cj	2,00	FOTO 10
Bomba de pressurização para água potável ref. Hydro MPC-E 3 CRE32-5-2. ( conjunto com 03 bombas)	ej	2,00	FOTO 10
Bomba de pressurização para água potável para gramado	und	2,00	FOTO 10
Bomba de pressurização para lavagem de arquibancada	Und	2,00	FOTO 10
ETE com vazão de 120 m <sup>3</sup> /dia.	und	1,00	FOTO 11
Tanque metálicos de reservação de água quente, alta pressão, cap: 4.000L	und	2,00	FOTO 12
Coletores Solares SKN 3.0	und	56,00	FOTO 13
Trocadores de calor com potência de 1.400 KW/h.	und	2,00	FOTO 14
Caldeira da Central de Água Quente	und	2,00	FOTO 23

### Instalações de Combate a Incêndio

Descrição		Qtde.	Foto nº
Bomba jockey elétrica para hidrante/sprinklers, Q=1,2m <sup>3</sup> /h, Hmt=106mca, potência=4 CV modelo MB-404.	und	2,00	FOTO 15
Conjunto motor bomba elétrica para sprinklers, Q=144m <sup>3</sup> /h, Hmt=88mca, potência=100 CV modelo Meganorm 125-400.	und	1,00	FOTO 15
Conjunto motor bomba elétrica para sprinklers, Q=43,20m <sup>3</sup> /h, Hmt=88mca, potência=30 CV modelo Meganorm 40-200.	und	1,00	FOTO 15
Conjunto motor bomba diesel para sprinklers, Q=144m <sup>3</sup> /h, Hmt=88mca, potência=125 CV modelo Meganorm 125-400, com tanque de combustível cap: 250 lts.	und	1,00	FOTO 15
Conjunto motor bomba diesel para sprinklers, Q=43,20m <sup>3</sup> /h, Hmt=82mca, potência=45 CV modelo ETA 80-40/2, com tanque de combustível cap: 250 lts.	und	1,00	FOTO 15

Handwritten signatures and a circular stamp of BKR International.

### Instalações Elétricas

Descrição		Qtde.	Foto nº
Sistema de Iluminação média vertical do campo de jogo com no mínimo 2.000 lux (Classe V nos padrões de eventos FIFA).	und	1,00	FOTO 16
Subestação em média tensão com transformadores de potência a seco 2 x 1500 Kva – 13.8 kv – 380/220 V, 60 Hz.	und	2,00	FOTO 17
Subestação em média tensão com transformadores de potência a seco 2 x 1250 Kva – 13.8 kv – 380/220 V, 60 Hz.	und	1,00	FOTO 17
Subestação em média tensão com transformadores de potência a seco 1 x 750 Kva, 2 x 1500 Kva, 1 x 2000 kva – 13.8 kv – 380/220 V, 60 Hz.	und	1,00	FOTO 17
Grupo Gerador de emergência diesel trifásico 1.941 kVA (acompanhados de transformadores de 3 x 2000 kVA, configuração – elevadores de tensão).	und	3,00	FOTO 18
Unidades de energia ininterrupta “No Break” 700 kVA.	und	1,00	FOTO 19
Unidades de energia ininterrupta “No Break” 600 kVA.	und	2,00	FOTO 19
Unidades de energia ininterrupta “No Break” 500 kVA.	und	1,00	FOTO 19

### Instalações de Ar Condicionado

Descrição		Qtde.	Foto nº
Unidades Resfriadoras de Água *Chiller’s) – Capacidade 455 TR.	und	2,00	FOTO 20
Bomba modelo meganorm 125-400-tag bac 01/03 – vazão: 310 m <sup>3</sup> /h, atm: 55, temperatura: 25 C°, velocidade: 1750 rpm, motor: weg/w22 plus 100hp/ipw55/250s/m – 220/760v – trifásico.	und	3,00	FOTO 21
Bomba modelo meganorm 100-400-tag bac 01/03 – vazão: 220 m <sup>3</sup> /h, atm: 70, temperatura: 25 C°, velocidade: 1750 rpm, motor: weg/w22 plus 100hp/ipw55/250s/m – 220/380v – trifásico.	und	3,00	FOTO 21
Bomba modelo ETA 80-40/2-tag bac 04/05 – vazão: 66 m <sup>3</sup> /h, atm: 70, temperatura: 25 C°, velocidade: 1750 rpm, motor: weg/w22 plus 30hp/ipw55/180s/m – 220/760v – trifásico.	und	2,00	FOTO 21
Bomba modelo meganorm 80-315-tag bac 01/03 – vazão: 126 m <sup>3</sup> /h, atm: 40, temperatura: 25 C°, velocidade: 1750 rpm, motor: weg/w22 plus 30hp/ipw55/180s/m – 220/760v – trifásico.	und	3,00	FOTO 21
Torre de resfriamento, modelo vxt-315 – dimensão – 3650 x 3026 x 3985 – tensão 380v – trifásico. Capacidade: 228 TR.	und	4,00	FOTO 22





*Empresa de Turismo de Pernambuco Governador Eduardo Campos - EMPETUR  
Relatório Sobre o Levantamento de Ativo Imobilizado da Itaipava Arena Pernambuco*

FOTO 1



FOTO 2



*[Handwritten signature]*  
  
*[Handwritten signature]*

FOTO 3



FOTO 4







FOTO 5

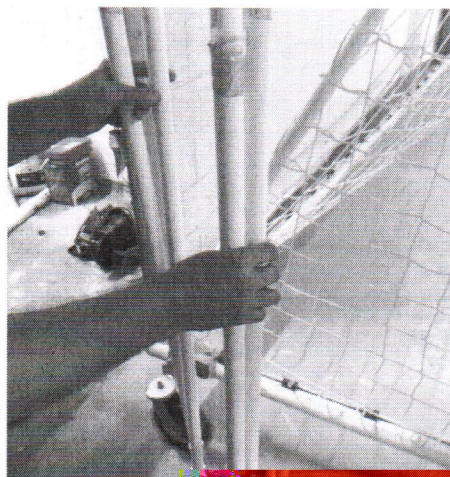

FOTO 6



*[Handwritten signature]*

  
Independent  
Member of  
B K K  
International

*[Handwritten signature]*



FOTO 7



FOTO 8



*[Handwritten signature]*

*[Handwritten signature]*

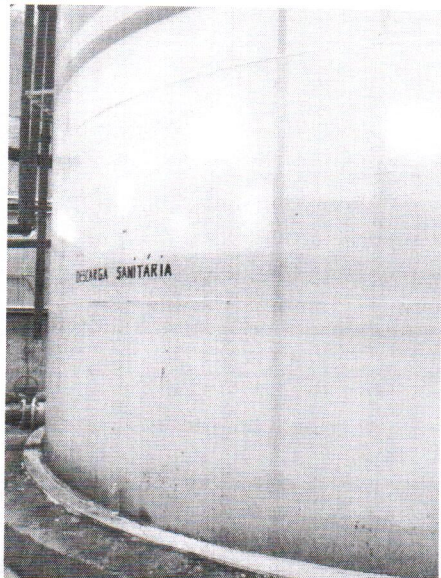
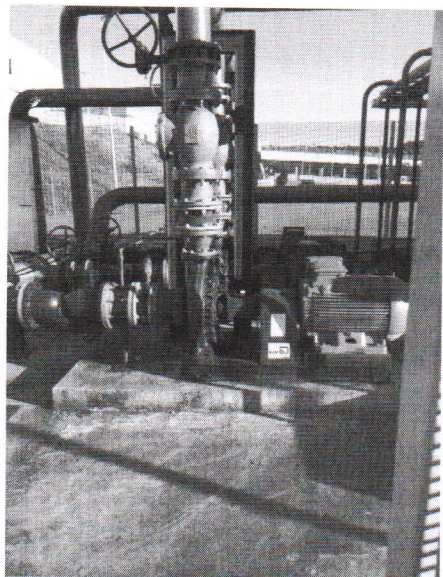
Independent  
Member of  
B K K  
International



FOTO 9



FOTO 10

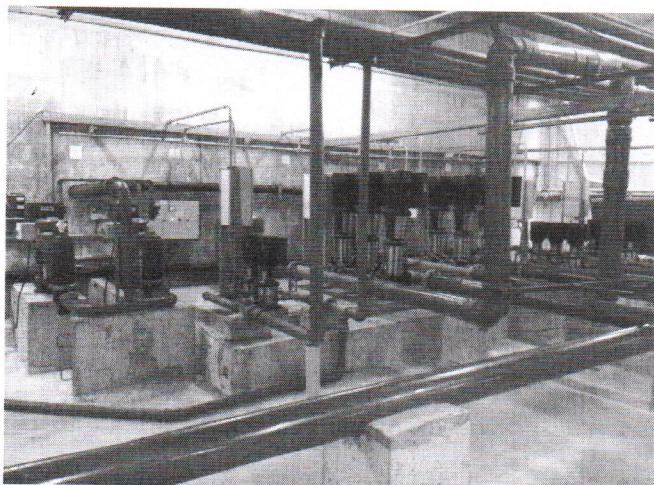

*Handwritten signature in blue ink.*

Independent  
Member of  
**B K R**  
International



*Empresa de Turismo de Pernambuco Governador Eduardo Campos - EMPETUR  
Relatório Sobre o Levantamento de Ativo Imobilizado da Itaipava Arena Pernambuco*

FOTO 11



FOTO 12



*[Handwritten signatures in blue ink]*

  
Independent Member of  
**BKR**  
International

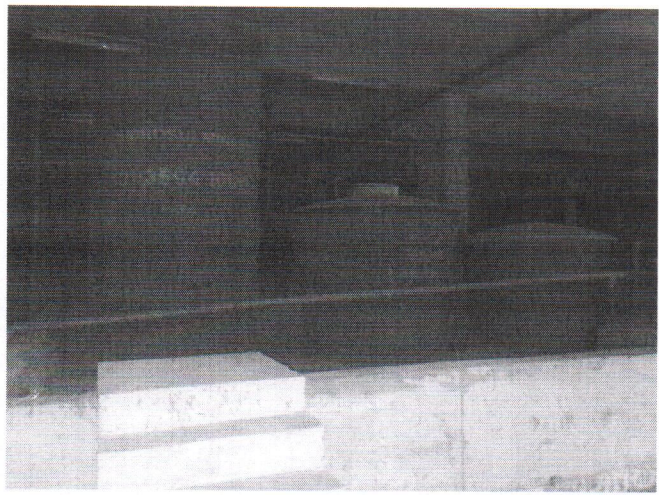
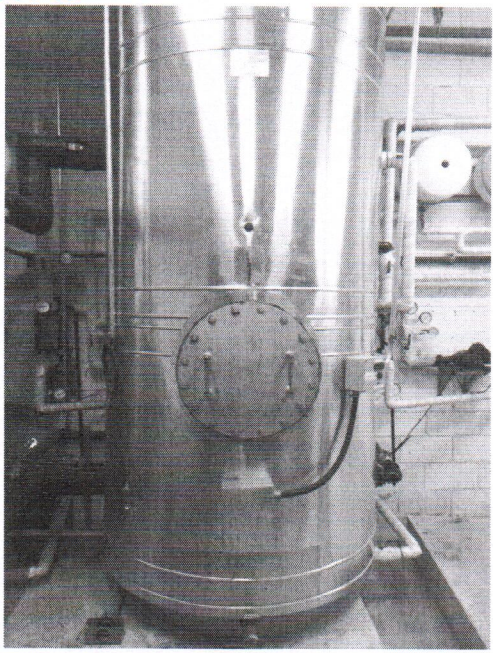



FOTO 13



FOTO 14



*[Handwritten signature]*

*[Handwritten signature]*

*[Handwritten signature]*





FOTO 15



FOTO 16



Handwritten signatures in blue ink. On the right, there is a circular stamp that reads "Independent Member of B K X International".

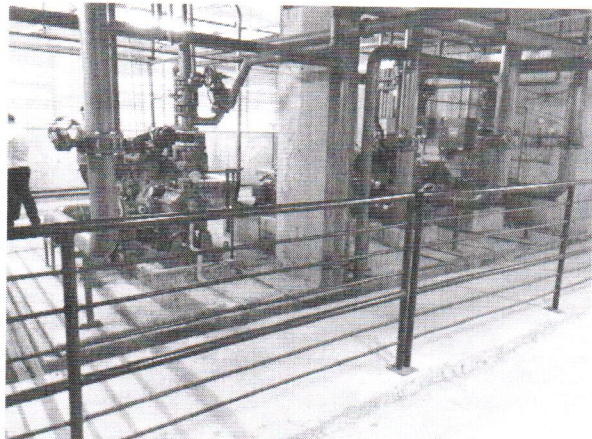
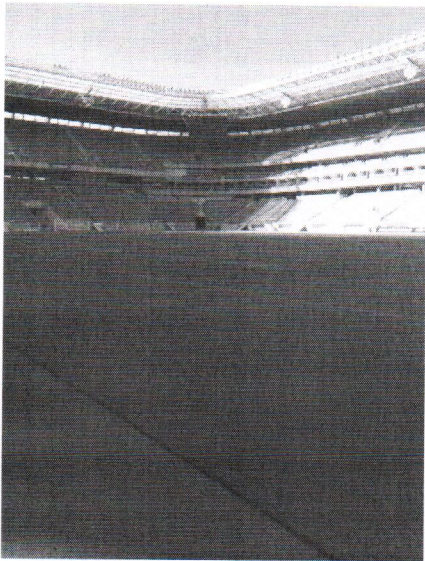

FOTO 17



FOTO 18



*[Handwritten signatures and a circular stamp]*

Independent Member of  
**BKR**  
International

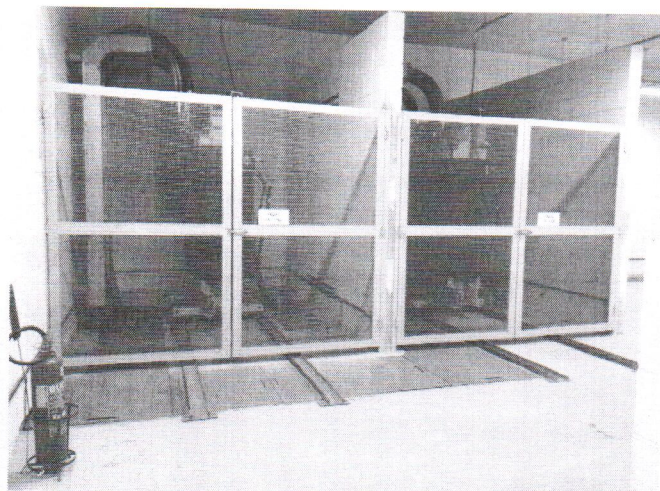
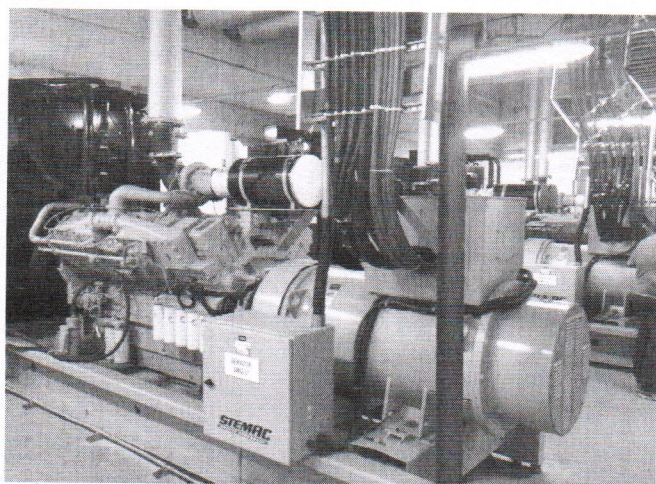
*[Handwritten initials]*



FOTO 19



FOTO 20



*[Handwritten signatures in blue ink]*

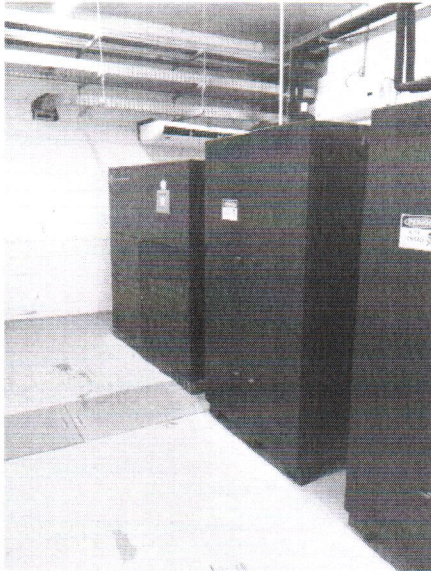
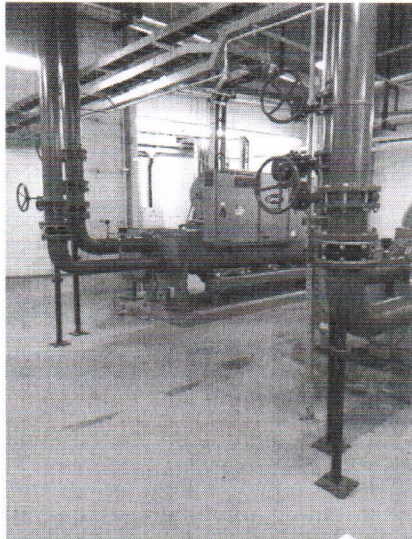

*[Handwritten signature]*



FOTO 21



FOTO 22



*[Handwritten signatures and stamps]*

*[Circular stamp: Independência, Monitor, BKR, International]*

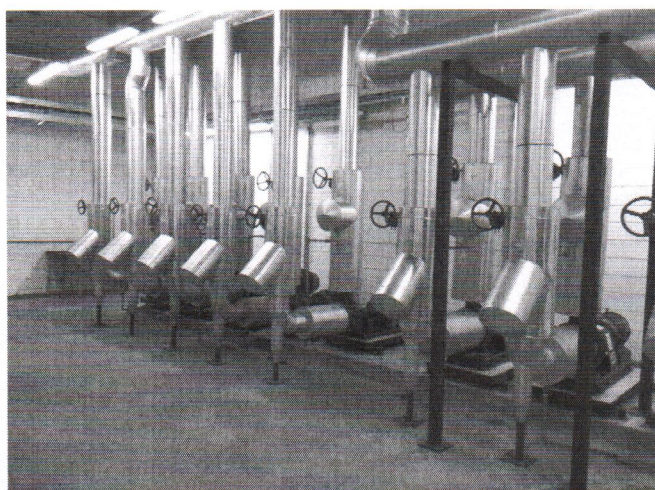
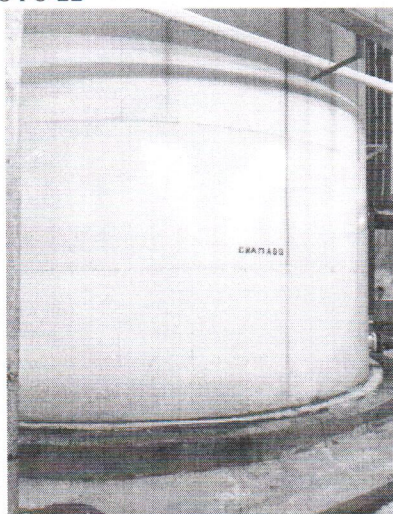
*[Handwritten initials: B, R, G, J]*



FOTO 23



FOTO 24



*[Handwritten signatures and a stamp]*

*[Handwritten signature]* *[Handwritten signature]* *[Handwritten signature]*

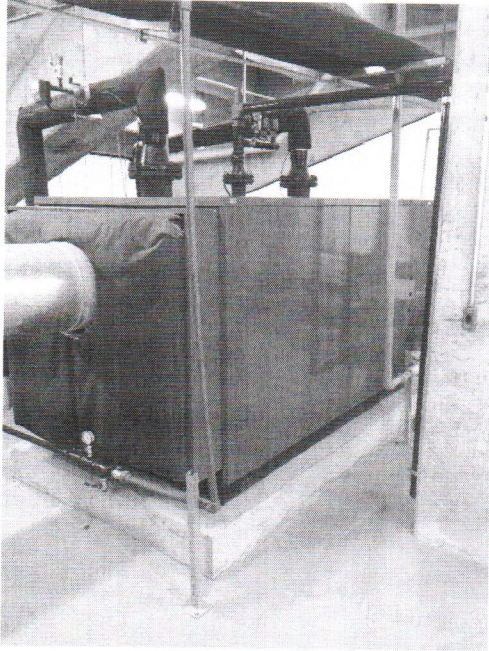
Independente  
Membro  
BKR  
Internacional



FOTO 25



FOTO 26



*[Handwritten signature]*  *[Handwritten signature]*



FOTO 27



FOTO 28



FOTO 29

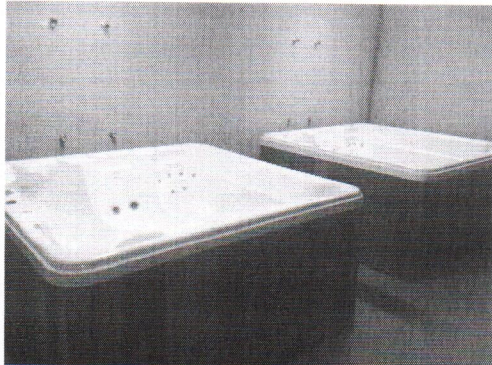

Handwritten signature in blue ink.

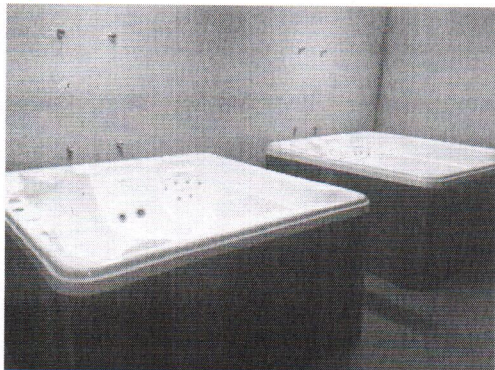

Handwritten signature in blue ink.



**Anexo III - Auditório**

Descrição		Qtde.
Cadeiras fixas	und	338.00
Caixas de som	und	2.00
Mesa	und	1.00
Cadeira giratória	und	1.00
Microfone	und	1.00

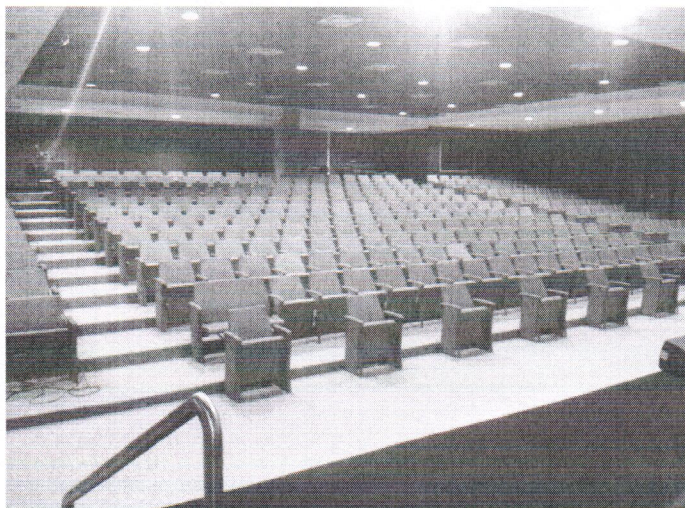

Handwritten signatures in blue ink, including a large stylized signature and a circular stamp that reads "Impressora Member of B K X International".



*Empresa de Turismo de Pernambuco Governador Eduardo Campos - EMPETUR  
Relatório Sobre o Levantamento de Ativo Imobilizado da Itaipava Arena Pernambuco*

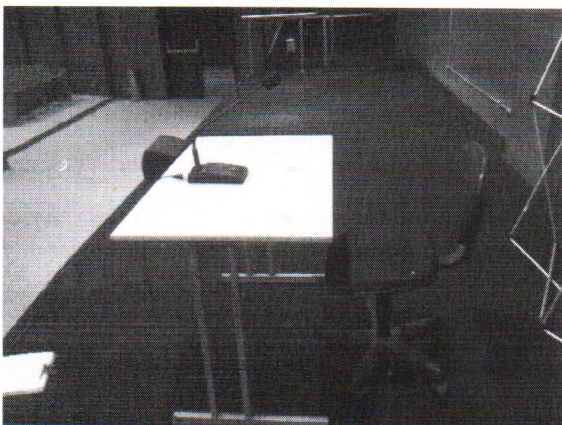
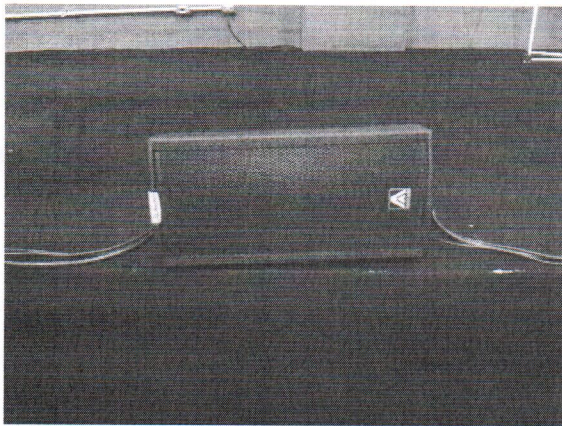
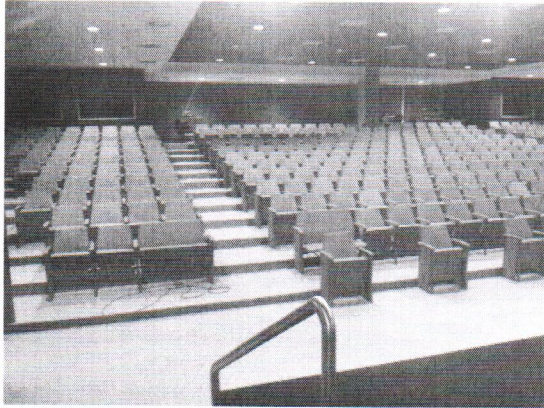

*[Handwritten signature]*

*[Handwritten signature]*

*[Handwritten signature]*

*[Handwritten signature]*

Independent  
Member of  
B K R  
International

**Anexo IV - Mobiliário**

Mobiliário – Camarotes Oeste















Itaipava Arena Pernambuco		
Camarotes Oeste		
Imagem	item	Qtd em Uso
	Armário Inferior de balcão em MDF.	48
	Balcão Buffet em Nanoglass.	48
	Balcões Tridimensionais em corian - Bares vp - h = 1.10m.	2
	Bancada Alta retangular, aço inox 2,40x0,40x1,00h, com tampo de nanoglass.	48
	Banco Toco d= 0,40 x 0,45h todo em fiberglass na cor <b>amarela</b> .	144
	Banqueta Luna na cor <b>amarela</b> , 0,38x0,40x0,76 estrutura inox, com apoio p/ pé, concha fibra de vidro cores sayerlack.	9
	Banqueta Luna na cor <b>azul</b> , 0,38x0,40x0,76 estrutura inox, com apoio p/ pé, concha fibra de vidro cores sayerlack.	192
	Banqueta Luna na cor <b>cinza</b> , 0,38x0,40x0,76 estrutura inox, com apoio p/ pé, concha fibra de vidro cores sayerlack.	40
	Banqueta Luna na cor <b>vermelha</b> , 0,38x0,40x0,76 estrutura inox, com apoio p/ pé, concha fibra de vidro cores sayerlack.	11
	Cadeira Anna sem braço - estofamento em latex, acabamento da madeira normal e tingimento nassau, tecido korlissimo plus clean na cor 036.	188
	Composição de 2 quadros em madeira, adesivado, vista 3D.	48
	Espelhos bisotados, em todos os banheiros vp.	(4x)4,50x1,20m; (4x)3,80x1,20m; (2x)2,35x1,20m; (4x)0,50x1,17m.

Continua...



Empresa de Turismo de Pernambuco Governador Eduardo Campos - EMPETUR  
Relatório Sobre o Levantamento de Ativo Imobilizado da Itaipava Arena Pernambuco





Continuação...





	Fita de LED, luz branca, embutida, para iluminação dos balcões tridimensionais em corian.	2
	Frigobar Imbera CCV72	48
	Ganchos Cabide cromado - Boxes bwc femininos Vip.	8
	Luminária quadrada plafon na cor café 0,35 x 0,35 - Bares vip (forro de madeira) - Lamp Osram Dulux E 23W	24
	Mesa Alta Sino com tampo redondo em fiberglass - em alumínio pintado para tampo com d= 0,70 x 1,00h, sayerlack na cor k155 cinza.	21
	Mesa de Centro Arena, base inox, tampo em vidro na cor preto v5 e aro em lâmina cor carvalho preto t5, d= 1,00x0,30h.	8
	Mesa de Centro Cubo retangular, toda em fiberglass 1,80x0,60x0,35, na cor café m101.	48
	Mesa de Jantar redonda com tampo toda em fiberglass na cor branca d= 1,00x0,75h.	47
	Poltrona Evo - 0,93 x 0,74 x 0,76 - estrutura inox acetinado, assento e encosto estofados, no tecido EE (Listras).	48
	Puff Bola d= 2,00 tecido koríssimo plus clean, na cor bege.	6
	Puff Bola d= 2,00 tecido koríssimo plus clean, na cor vermelha.	6
	Rack - 2,70x0,50x0,55 - acabamento laminado melaminico na cor argila.	48
	Sofá Ferrara - 3,00x0,97x0,82h - revestimento couro sintético koríssimo clean na cor 032.	48
	TV LG SMART 42LN5700 LED Plana 42 Polegadas.	24
	TV LG SMART 42LT560H LED Plana 42 Polegadas.	24

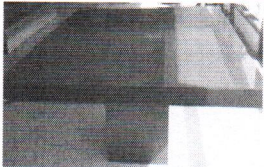









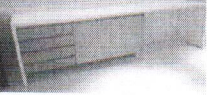

Empresa de Turismo de Pernambuco Governador Eduardo Campos - EMPETUR  
Relatório Sobre o Levantamento de Ativo Imobilizado da Itaipava Arena Pernambuco

	COMPOSIÇÃO DE 02 QUADROS	48
	Cadeira Tork com tecido do próprio fabricante - couro reconstituído bege escuro - Localizadas no camarote nº 250	8
	Mesa de Jantar Box com pé central com vidro sobreposto e colado 1,50x1,50x0,75 acabamento gofrado com pintura na cor café m101 sayerlack. - Localizada no camarote nº 250	1
	Ar condicionado LG 24.000 BTU's - Modelo TSNC2425MA0 - Localizado no camarote nº 250	1

Mobiliário – Camarotes Leste

Itaipava Arena Pernambuco		
Camarotes Leste		
Imagem	Item	Qtd em Uso
	Armário Inferior de balcão em MDF.	54
	Balcão Buffet em Nanoglass.	54
	Balcões Tridimensionais em corian - Bares vip - h = 1,10m.	2
	Bancada Alta retangular, aço inox 2,40x0,40x1,00h, com tampo de nanoglass.	54
	Banco Toco d= 0,40 x 0,45h todo em fiberglass na cor <b>vermelha</b> .	162
	Banqueta Luna na cor <b>amarela</b> 0,38x0,40x0,76 estrutura inox, com apoio p/ pé, concha fibra de vidro cores sayerlack.	20
	Banqueta Luna na cor <b>cinza</b> 0,38x0,40x0,76 estrutura inox, com apoio p/ pé, concha fibra de vidro cores sayerlack.	80
	Banqueta Luna na cor <b>vermelha</b> 0,38x0,40x0,76 estrutura inox, com apoio p/ pé, concha fibra de vidro cores sayerlack.	236
	Cadeira Anna sem braço - estofamento em latex, acabamento da madeira normal e tingimento nassau, tecido korissimo plus clean na cor 036.	216

Continua...















Handwritten signatures and a circular stamp of BKR International.



Empresa de Turismo de Pernambuco Governador Eduardo Campos - EMPETUR  
Relatório Sobre o Levantamento de Ativo Imobilizado da Itaipava Arena Pernambuco







Continuação...

	Composição de 2 quadros em madeira, adesivado, vista 3D.	54 Pares
	Espelhos bisotados, em todos os banheiros vip.	(4x)4.50x1.20m; (4x)3.80x1.20m; (2x)2.40x1.20m; (4x)0.50x1.17m.
	Fita de LED, luz branca, embutida, para iluminação dos balcões tridimensionais em corian.	2
	Frigobar Imbera CCV72	53
	Ganchos cabide cromado - Boxes bwc femininos Vip.	6
	Luminária quadrada plafon na cor café 0.35 x 0.35 - Bares vip (forro de madeira) - Lamp Osram Dulux E 23W	24
	Mesa Alta Sino com tampo redondo em fiberglass - em alumínio pintado para tampo com d= 0,70 x 1,00h, sayerlack na cor k155 cinza.	40
	Mesa de Centro Arena. base inox, tampo em vidro na cor preto v5 e aro em lâmina cor carvalho preto t5, d= 1,00x0,30h.	16
	Mesa de Centro Cubo retangular, toda em fiberglass 1,80x0,60x0,35, na cor café m101.	54
	Mesa de Jantar redonda com tampo toda em fiberglass na cor branca d= 1,00x0,75h.	54
	Poltrona Evo - 0,93 x 0,74 x 0,76 - estrutura inox acetinado, assento e encosto estofados, no tecido EB (Bolas).	54
	Puff Bola d= 2,00 tecido korissimo plus clean, na cor bege.	16

Continua...

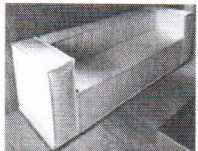

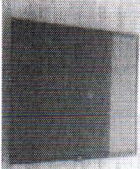
Continuação...

	Puff Bola d= 2,00 tecido koríssimo plus clean, na cor vermelha.	8
	Rack - 2,70x0,50x0,55 - acabamento laminado melaminico na cor argila.	54
	Sofá Ferrara - 3,00x0,97x0,82h -revestimento couro sintético koríssimo clean na cor 032.	54
	TV LG SMART 42LN5700 LED Plana 42 Polegadas.	25
	TV LG SMART 42LT560H LED Plana 42 Polegadas.	25
	QUADRO DUPLO GRAMADO	54











*Handwritten signature*



*Handwritten initials*



Mobiliário – Tribuna de Honra

Itaipava Arena Pernambuco		
Tribuna de Honra		
Imagem	item	Qtd em Uso
	Aparador 'U' invertido madeira de demolição, acabamento natural - 2,00x0,50x0,75.	4
	Balcões Curvos em corian - Bares vip - h = 1.10m	2
	Cadeira Tork com tecido do próprio fabricante - couro reconstituído bege escuro.	16
	Espelhos Bisotados, em todos os banheiros vip.	(2x)2. 10x1.20m; (2x)0.50x1.17m.
	Fita em LED, em diversas cores, automatizada, para iluminação dos balcões curvos em corian, com controle remoto.	0
	Frigobar Imbera CCV72	1
	Luminária quadrada plafon na cor café 0,35 x 0,35 - Bares vip (forro de madeira) - Lamp Osram Dulux E 23W	12
	Mesa de Centro retangular 2,00x0,70x0,30 - madeira de demolição acabamento natural.	2
	Mesa de Jantar Box com pé central com vidro sobreposto e colado 1,50x1,50x0,75 acabamento gofrato com pintura na cor café m101 sayerlack.	2
	Mesa Lateral Buni d=0,80x0,60h - acabamento gofrato tingido na cor amarelo sayerlack 1077, com vidro pintado na cor amarelo sobreposto e colado.	4



Continua...



Handwritten signatures and stamps at the bottom right of the page, including a circular stamp with the text 'Independent Member of BKR International'.



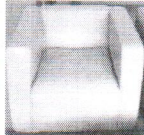
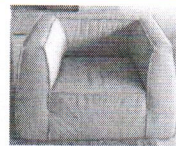

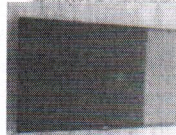
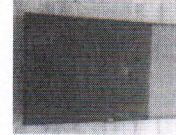
Continuação...

	Mesas de Centro Redonda d= 1,00x0,30h madeira de demolição - acabamento natural.	2
	Poltrona Block revestida em couro natural - 0,88x0,83x0,70 - couro natural amanda ivory tipo 02.	6
	Poltrona Tufa revestida em couro natural - 1,15x0,94x0,67 - couro natural amanda ivory tipo 02.	3
	Sofá - 3,00x0,97x0,82h - com tecido ref. 4351 na categoria 4000.	2
	TV LG SMART 42LN5700 LED Plana 42 Polegadas.	1
	TV LG SMART 42LT560H LED Plana 42 Polegadas.	1

  
  

Mobiliário – Premium Deck Oeste





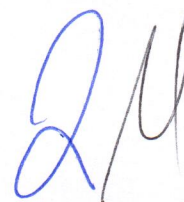

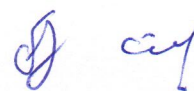
	Balcões Curvos em corian - Bares vip - h = 1.10m	2
	Balcões Tridimensionais em corian - Bares vip - h = 1.10m	2
	Bancada Alta retangular, aço inox 1,800x0,40x1,00h, com tampo de nanoglass.	8
	Bancada Alta retangular, aço inox 2,40x0,40x1,00h, com tampo de nanoglass.	6
	Banqueta Luna na cor <b>amarela</b> 0,38x0,40x0,76 estrutura inox, com apoio p/ pé, concha fibra de vidro cores sayerlack.	17
	Banqueta Luna na cor <b>cinza</b> 0,38x0,40x0,76 estrutura inox, com apoio p/ pé, concha fibra de vidro cores sayerlack.	69
	Banqueta Luna na cor <b>vermelha</b> 0,38x0,40x0,76 estrutura inox, com apoio p/ pé, concha fibra de vidro cores sayerlack.	49
	Cadeira Anna com braço - estofamento em latex, acabamento da madeira normal e tingimento nassau, tecido korissimo plus clean na cor 036.	112
	Espelhos Bisotados, em todos os banheiros vip.	(6x) 3.10x1.20m; (2x) 3.80x1.20m; (4x) 0.50x1.17m.
	Ganchos Cabide cromado - Boxes bwc femininos Vip.	8
	Fita de LED, luz branca, embutida, para iluminação dos balcões tridimensionais em corian.	4

Continua...

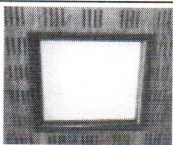



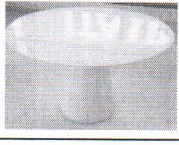

Continuação...

	Luminária quadrada plafon na cor café 0.35 x 0.35 - Bares vip (forro de madeira) - Lamp Osram Dulux E 23W	24
	Luminária redonda plafon na cor branca d = .50- Bares vip (forro de madeira) - Lamp Osram Dulux E 23W.	8
	Mesa Alta Sino com tampo redondo em fiberglass - em aluminio pintado para tampo com d= 0,70 x 1,00h, sayerlack na cor k155 cinza.	33
	Mesa de Centro Arena - d= 1,00x0,30h - base inox, tampo em vidro preto v5 e aro na lâmina cor carvalho preto t5.	8
	Mesa de Jantar redonda com tampo - d=1,00x0,75h - em fiberglass na cor amarela.	8
	Mesa de Jantar redonda com tampo - d=1,00x0,75h - em fiberglass na cor branca.	20
	Puff Bola d= 2,00 tecido korissimo plus clean, na cor bege.	8
	Puff Bola d= 2,00 tecido korissimo plus clean, na cor vermelha.	4



Independent Member of  
BKR  
International

Mobiliário – Premium Deck Leste

Itaipava Arena Pernambuco		
Premium Deck Leste		
Imagem	ítem	Qtd em Uso
	Balcões Curvos em corian - Bares vip - h = 1.10m	2
	Balcões Tridimensionais em corian - Bares vip - h = 1.10m	2
	Bancada Alta retangular, aço inox 1,800x0,40x1,00h, com tampo de nanoglass.	7
	Bancada Alta retangular, aço inox 2,40x0,40x1,00h, com tampo de nanoglass.	6
	Banqueta Luna na cor <u>amarela</u> 0,38x0,40x0,76 estrutura inox, com apoio p/ pé, concha fibra de vidro cores sayerlack.	8
	Banqueta Luna na cor <u>cinza</u> 0,38x0,40x0,76 estrutura inox, com apoio p/ pé, concha fibra de vidro cores sayerlack.	70
	Banqueta Luna na cor <u>vermelha</u> 0,38x0,40x0,76 estrutura inox, com apoio p/ pé, concha fibra de vidro cores sayerlack.	65













Continua...







Continuação...

	Cadeira Anna com braço - estofamento em latex, acabamento da madeira normal e tingimento nassau, tecido korissimo plus clean na cor 036.	136
	Espelhos bisotados, em todos os banheiros vip.	(2x)3.10x1.20m; (2x)3.80x1.20m; (2x)2.40x1.20m; (4x)0.50x1.17m.
	Fita de LED, luz branca, embutida, para iluminação dos balcões tridimensionais em corian.	3
	Ganchos Cabide cromado - Boxes bwc femininos Vip.	4
	Luminária quadrada plafon na cor café 0.35 x 0.35 - Bares vip (forro de madeira) - Lamp Osram Dulux E 23W	24
	Luminária redonda plafon na cor branca d = .50- Bares vip (forro de madeira) - Lamp Osram Dulux E 23W.	12
	Mesa Alta Sino com tampo redondo em fiberglass - em alumínio pintado para tampo com d= 0,70 x 1,00h, sayerlack na cor k155 cinza.	35
	Mesa de Centro Arena - d=1,00x0,30h - base inox, tampo em vidro preto v5 e aro na lâmina cor carvalho preto t5.	10
	Mesa de Jantar redonda com tampo - d=1,00x0,75h - em fiberglass na cor amarela.	7
	Mesa de Jantar redonda com tampo - d=1,00x0,75h - em fiberglass na cor branca.	27
	Puff Bola d= 2,00 tecido korissimo plus clean, na cor bege.	16
	Puff Bola d= 2,00 tecido korissimo plus clean, na cor vermelha.	4





Mobiliário – Foyer

Itaipava Arena Pernambuco		
FOYER		
Imagem	item	Qtd em Uso
	Cadeira Anna com braço - estofamento em latex, acabamento da madeira normal e tingimento nassau, tecido korissimo plus clean na cor 036.	74
	Mesa de Jantar redonda com tampo - d=1,00x0,75h - em fiberglass na cor branca.	17
	Mesa de Centro Arena - d=1,00x0,30h - base inox, tampo em vidro preto v5 e aro na lâmina cor carvalho preto t5.	2
	Puff Bola d= 2,00 tecido korissimo plus clean, na cor vermelha.	4
	Mesa de Pebolim - Klopff Luxo 3105	1

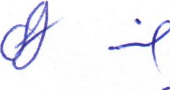

## Mobiliário – Vip Lounge

Itaipava Arena Pernambuco		
VIP LOUNGE		
Imagem	item	Qtd em Uso
	Balcões Tridimensionais em corian - Bares vip - h = 1.10m	2
	Banco Bandeirola 0,35x0,35x0,45 em fiberglass na cor <b>amarela</b> .	18
	Banco Bandeirola 0,35x0,35x0,45 em fiberglass na cor <b>vermelha</b> .	19
	Banco Toco d= 0,40 x 0,45h todo em fiberglass na cor <b>branca</b> .	16
	Banqueta Luna na cor <b>amarela</b> . 0,38x0,40x0,76 estrutura inox, com apoio p/ pé, concha fibra de vidro cores sayerlack.	16
	Banqueta Luna na cor <b>cinza</b> . 0,38x0,40x0,76 estrutura inox, com apoio p/ pé, concha fibra de vidro cores sayerlack.	57
	Banqueta Luna na cor <b>vermelha</b> . 0,38x0,40x0,76 estrutura inox, com apoio p/ pé, concha fibra de vidro cores sayerlack.	12
	Cadeira Anna com braço - estofamento em latex, acabamento da madeira normal e tingimento nassau, tecido korissimo plus clean na cor 036.	115
	Cadeira Anna sem braço - estofamento em latex, acabamento da madeira normal e tingimento nassau, tecido korissimo plus clean na cor 036.	107
	Espelhos Bisotados, em todos os banheiros vip.	14









Continua...

Handwritten signatures and stamps at the bottom right of the page. There are two large blue ink signatures. To the right, there is a circular stamp that reads "Independent Member of BKR International" with a pen nib pointing upwards. Below the stamp, there are more handwritten initials in blue ink.





Continuação...



	Fita de LED, luz branca, embutida, para iluminação dos balcões tridimensionais em corian.	2
	Ganchos Cabide cromado - Boxes bwc femininos Vip.	14
	Mesa Alta Sino com tampo redondo em fiberglass - em alumínio pintado para tampo com d= 0,70 x 1,00h, sayerlack na cor k155 cinza.	47
	Mesa de Jantar com tampo quadrado 1,00x1,00x0,75 na cor branca - base e tampo.	31
	Mesa Retangular com base piramidal em fibra de vidro - 1,40x0,90x0,75 na cor branca, base e tampo.	27
	Poltrona Hobby - 0,90x0,76x0,65 - acabamento no korissimo plus clean na cor bege.	6
	Poltrona Hobby - 0,90x0,76x0,65 - acabamento no korissimo plus clean na cor marrom.	6
	Sofá Modulado sem braço - 02 módulos com encosto de 2,50x1,00x0,74 e 01 módulo de 1,10x1,00x0,42 - tipo puff. Revestido no korissimo plus clean na cor 036	2
	TV LG SMART 42LT560H LED Plana 42 Polegadas com base vertical de apoio.	1

### Anexo V – Sala de Controle e Equipamentos Relacionados

Descrição	Quantidade
IP Cameras Bosch	270
IP Phone Cisco	147
Access Point Wireless Cisco	146
Switch Cisco	107
Catracas	97
Leitor controle de acesso	83
Equipamento de Sonorização	72
Estação Ponto de Venda Ingresso	18
Antena Wireless Ubiquiti	16
Equipamento de Automação	11
Relógio NTP POE	10
Impressora Ingresso Zebra	10
Servidor UCS	8
Equipamento Rádio	7
Monitor CFTV	6
Central SDAI	5
Central Controle de Acesso	5
Roteador	4
IP Phone Avaya	4
Desktop CFTV	3
Firewall	2
Central Controle Wireless	2
Microfone sem fio	2
Notebook Controle de Acesso Interno	2
Hand Held	2
Microfone com fio	2
Videoconferência	1
Notebook Som	1

Continua ...





Continuação ...

Descrição	Quantidade
Monitoramento Catracas	1
Notebook Telão	1
Joystick Bosch CFTV	1
Mesa de som	1
Intercomunicator	1
Servidor Catracas	1
Mesa de corte	1
Servidor de Sonorização	1
Desktop Telão	1



*[Handwritten signature]*

*[Handwritten signature]*



*[Handwritten signature]*



*Empresa de Turismo de Pernambuco Governador Eduardo Campos - EMPETUR  
Relatório Sobre o Levantamento de Ativo Imobilizado da Itaipava Arena Pernambuco*

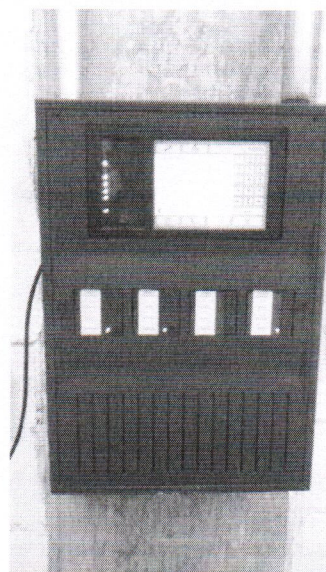
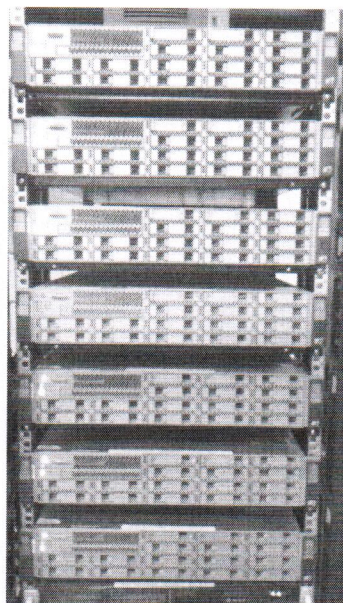

*[Handwritten signatures in blue ink]*

Independent Member of  
B K R  
International

*[Handwritten signature]*



*Empresa de Turismo de Pernambuco Governador Eduardo Campos - EMPETUR  
Relatório Sobre o Levantamento de Ativo Imobilizado da Itaipava Arena Pernambuco*

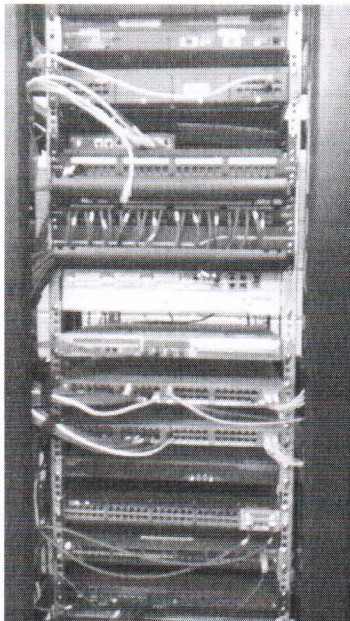
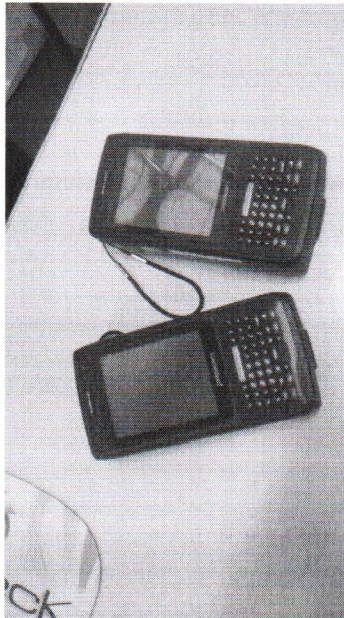

*[Handwritten signatures and a circular stamp]*

*[Circular stamp: Independente Mandatário BKR Internacional]*

*[Handwritten signature]*



*Empresa de Turismo de Pernambuco Governador Eduardo Campos - EMPETUR  
Relatório Sobre o Levantamento de Ativo Imobilizado da Itaipava Arena Pernambuco*

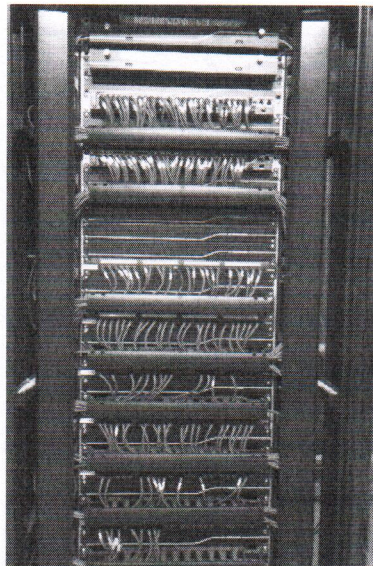
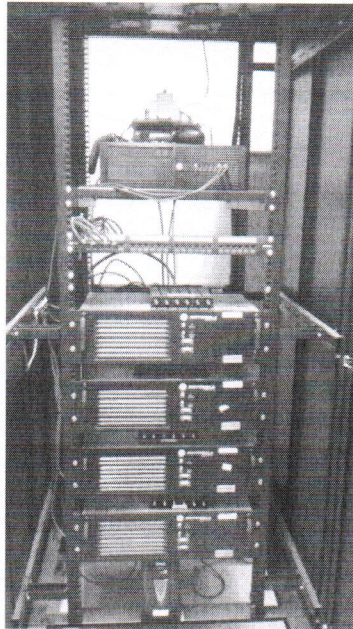

*Handwritten signature in blue ink.*



*Handwritten signature in blue ink.*



*Empresa de Turismo de Pernambuco Governador Eduardo Campos - EMPETUR  
Relatório Sobre o Levantamento de Ativo Imobilizado da Itaipava Arena Pernambuco*

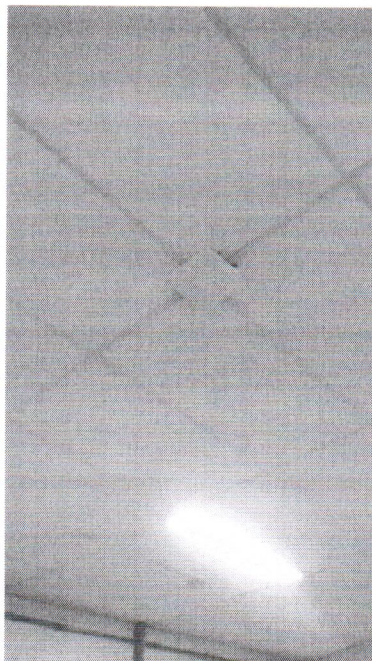

Handwritten signatures in blue ink, including a circular stamp that reads "Independente Membro BKR Intermediária".



*Empresa de Turismo de Pernambuco Governador Eduardo Campos - EMPETUR  
Relatório Sobre o Levantamento de Ativo Imobilizado da Itaipava Arena Pernambuco*

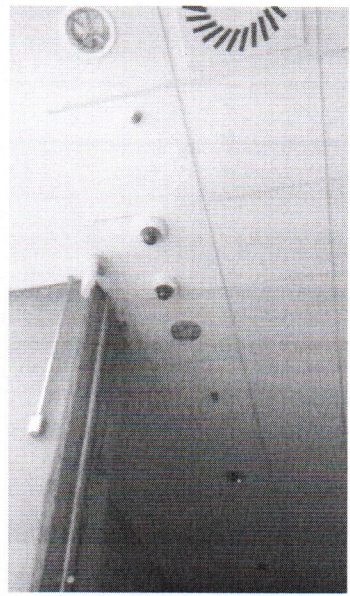
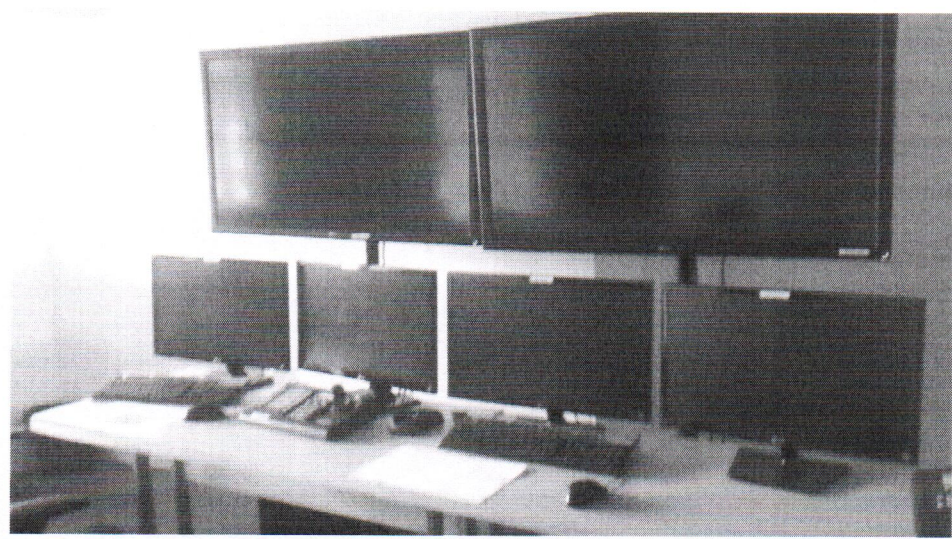

\* \* \*

*[Handwritten signatures]*



*[Handwritten signature]*