

1 PLANTA DE LAYOUT
Escala..... 1/200

LEGENDA	
VEGETAÇÃO	MOBILIÁRIO
COQUEIRO EXISTENTE	POSTE EXISTENTE
ÁRVORE DE PEQUENO PORTE	POSTE DE SUPORTE A PLACA/SEMÁFORO
	LIXEIRA EXISTENTE
	BANCO EM CONCRETO
	WC PÚBLICO
	PISO TÁTIL DE ALERTA
	PISO TÁTIL DIRECIONAL

REVISÃO	REF.	DESCRIÇÃO	VERIF.	DATA
05	-	Referente alteração de Projeto solicitado SETUREL		01/10/2020
04	-	Referente ao ofício SETUR nº 012/2020 - GEPLARQ		03/04/2020
03	-	Referente ao ofício SETUR nº 001/2020 - GPA		08/01/2020
02	-	Referente ao ofício SETUR nº 051/2019 - GPA		28/10/2019
01	-	Referente ao ofício de nº 046/2019		12/09/2019
00	-	Emissão inicial		02/08/2019

PROPRIETÁRIO: PREFEITURA DA CIDADE DO RECIFE	
ARQUITETA RESPONSÁVEL: VIVIANY NOGUEIRA - CAU Nº 228741-5	
CONSTRUÇÃO	CONTROLE INTERNO

PROJETO: PROJETO ARQUITETÔNICO DE REQUALIFICAÇÃO PARA A PRAÇA DE BOA VIAGEM
Avenida Boa Viagem, Boa Viagem, Recife - PE
CLIENTE: PREFEITURA DA CIDADE DO RECIFE SECRETARIA DE TURISMO, ESPORTES E LAZER

PROJETO EXECUTIVO - ARQUITETURA FOLHA: ARQ01/05

ESCALA: UNIDADE DO DESENHO: METRO INDICADA: P01_PE_PRAÇA DE BOA VIAGEM_R05_2020.10.01_PLANTA DE LAYOUT.dwg
EQUIPE TÉCNICA: Marcelo de M. Neves | Arquiteto e Urbanista | CAU A 39.237-5 PE ESTAGIÁRIO: Bruno Baracho, Júlia Bird | Arquiteta e Urbanista | CAU 200090-3 PE Thais Ferreira, Maria Freitas | Arquiteta e Urbanista | CAU A 40630-2 PE
ALTERAÇÃO DO PROJETO: Viviany Nogueira | Arqueta | CAU Nº A28741-5

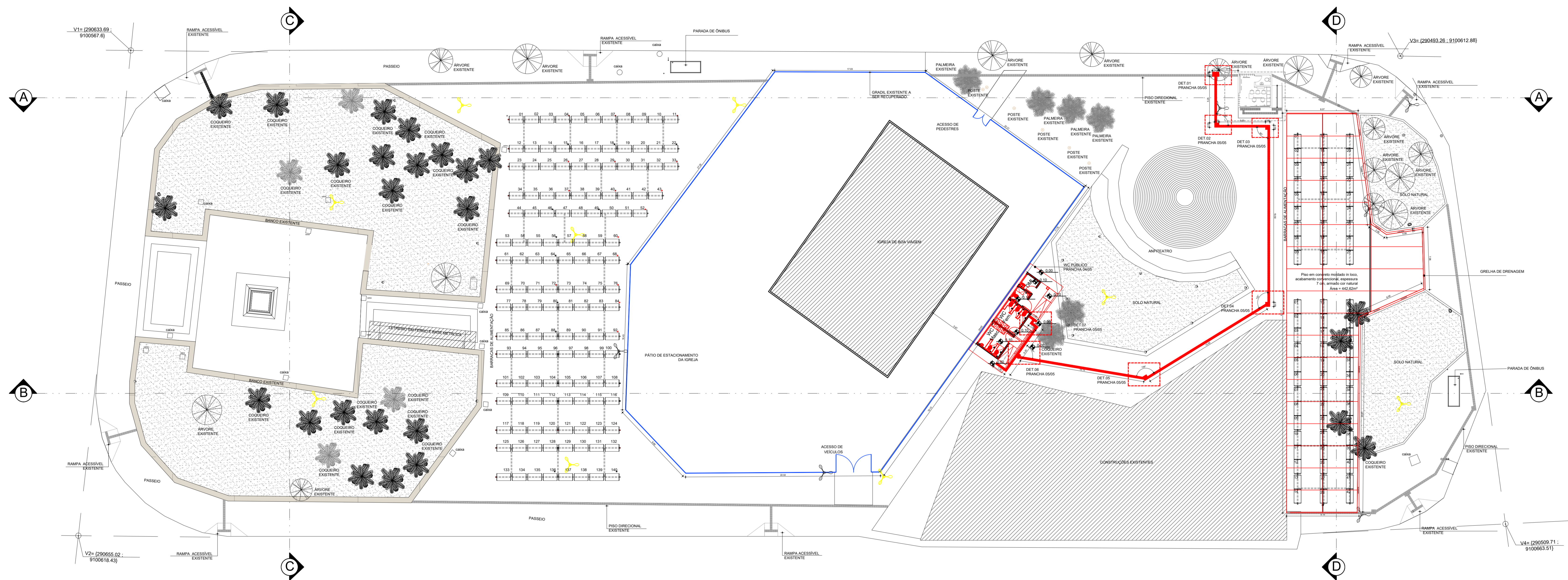

1 PLANTA DE REFORMA
Escala.....1/200

LEGENDA	
	GRADIL EXISTENTE A SER RECUPERADO
	EXISTENTE
	CONSTRUIR
	DEMOLIR
	GRAMA EXISTENTE

REVISÃO	REF.	DESCRIÇÃO	VERIF.	DATA
04	-	Referente alteração de Projeto solicitado SETUREL		01/10/2020
03	-	Referente ao ofício SETUR nº 012/2020 - GEPLARQ		03/04/2020
02	-	Referente ao ofício SETUR nº 051/2019 - GPA		28/10/2019
01	-	Referente ao ofício de nº 046/2019		11/09/2019
00	-	Emissão inicial		02/08/2019

PROPRIETÁRIO: PREFEITURA DA CIDADE DO RECIFE	
ARQUITETA RESP. SETUREL: VIVIANY NOGUEIRA - CAU Nº A28741-5	
CONSTRUTORA:	CONTROLE INTERNO:

PROJETO: PROJETO ARQUITETÔNICO DE REQUALIFICAÇÃO PARA A PRAÇA DE BOA VIAGEM
Avenida Boa Viagem, Boa Viagem, Recife - PE
CLIENTE:



PROJETO EXECUTIVO - ARQUITETURA FOLHA

PLANTA REFORMA ARQ02/05

ESCALA: UNIDADE DO DESENHO ARQUIVO
INDICADA: METRO F02_PE_PRAÇA DE BOA VIAGEM_R04_2020.10.01_PLANTA DE REFORMA.dwg
EQUIPE TÉCNICA: ESTÁGIARIOS:
Marcelo de M. Neves | Arquiteto e Urbanista | CAU A 39.237-5 PE Bruno Baracho
Júlia Bird | Arquiteta e Urbanista | CAU 200090-3 PE Bruna Bispo
Maria Freitas | Arquiteta e Urbanista | CAU A 40530-2 PE Thais Ferreira

EQUIPE SETUREL RESPONSÁVEL PELA ALTERAÇÃO DO PROJETO:
Viviany Nogueira | Arquiteta | CAU Nº A28741-5

ESTELLA SUZANA MATIAS RICARTE BRAGA | Arquiteta | CAU A 12717-5 PE
HILDA WANDERLEY GOMES | Engenheira Civil | CREA 018554 D/PE
LUIZ ANTÔNIO WANDERLEY NEVES FILHO | Arquiteto | CAU A 17915-9 PE



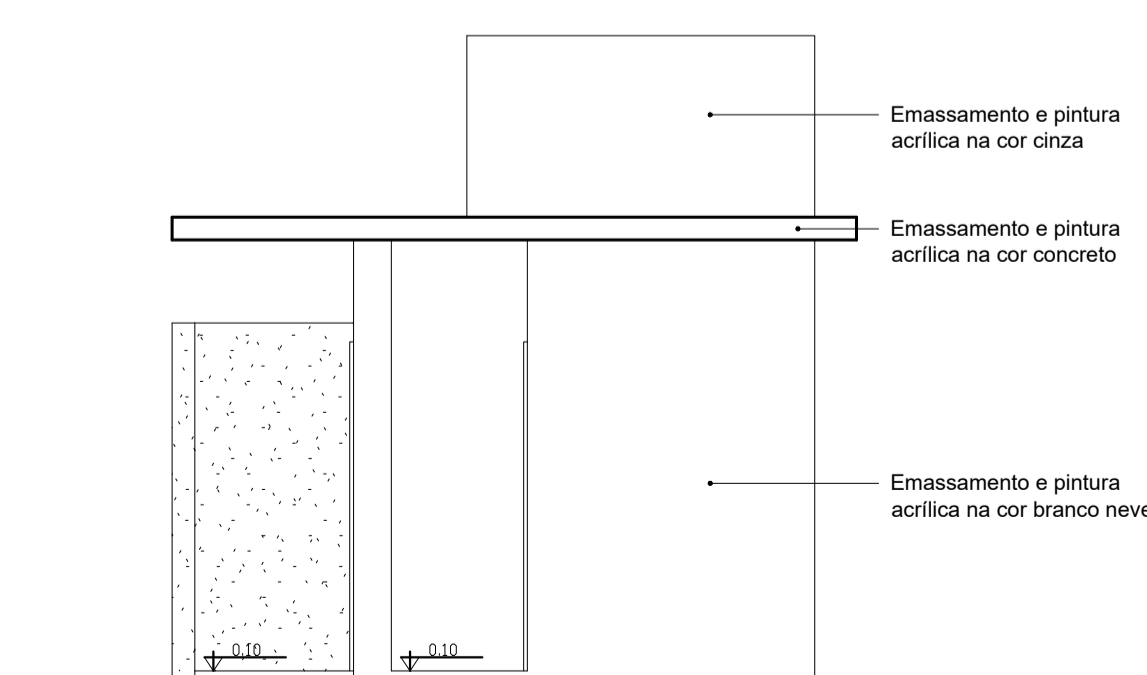
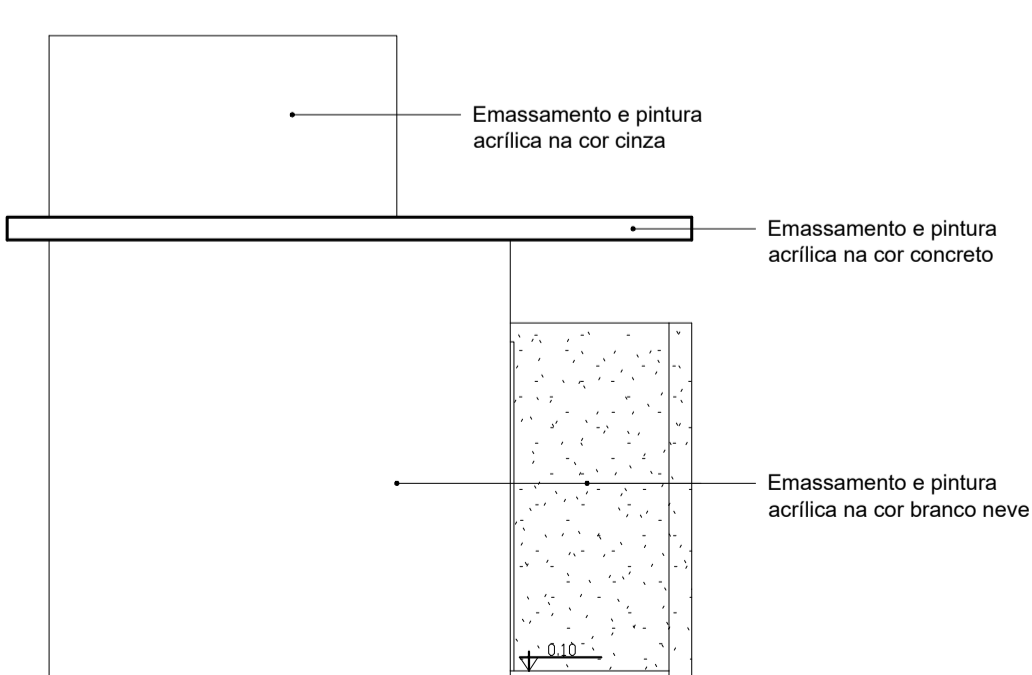
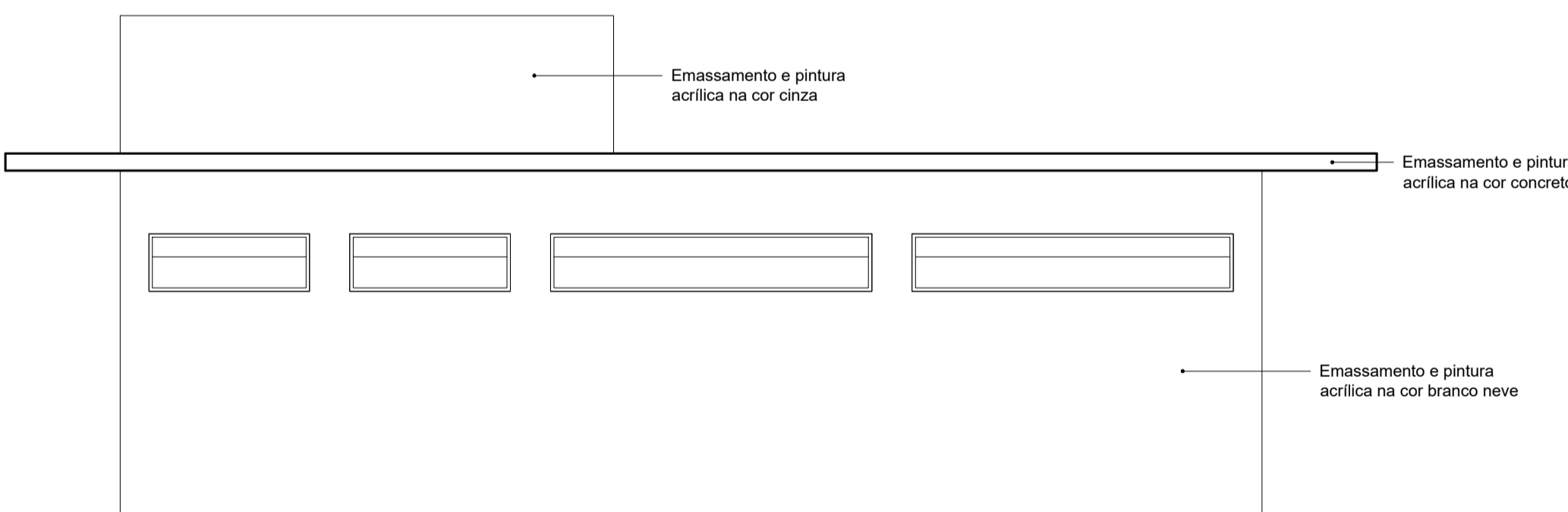
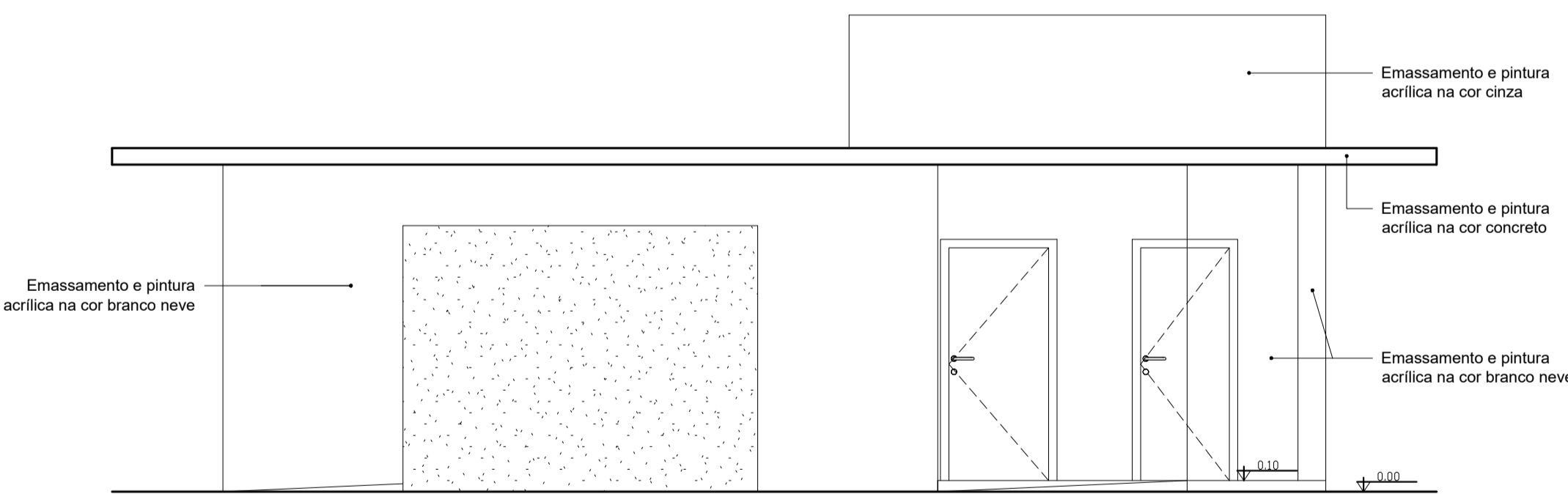
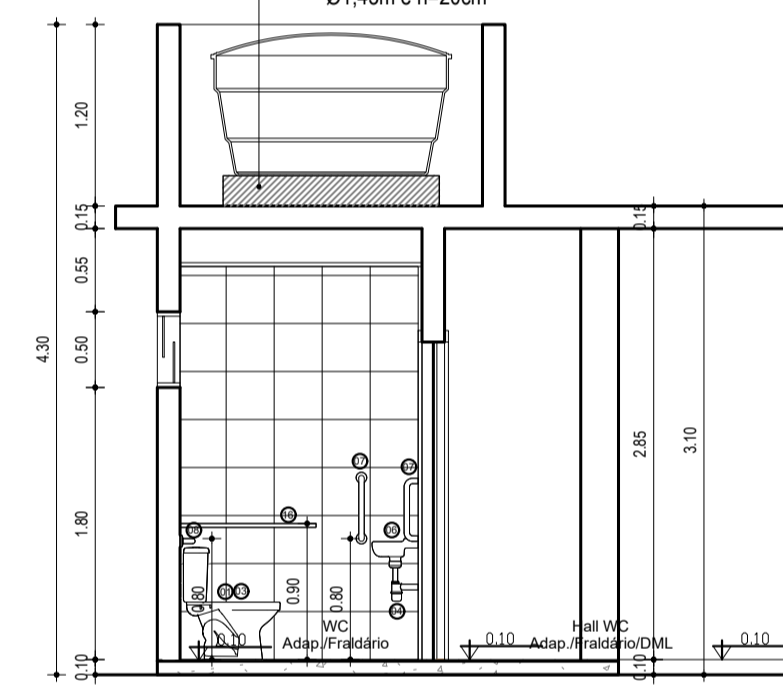
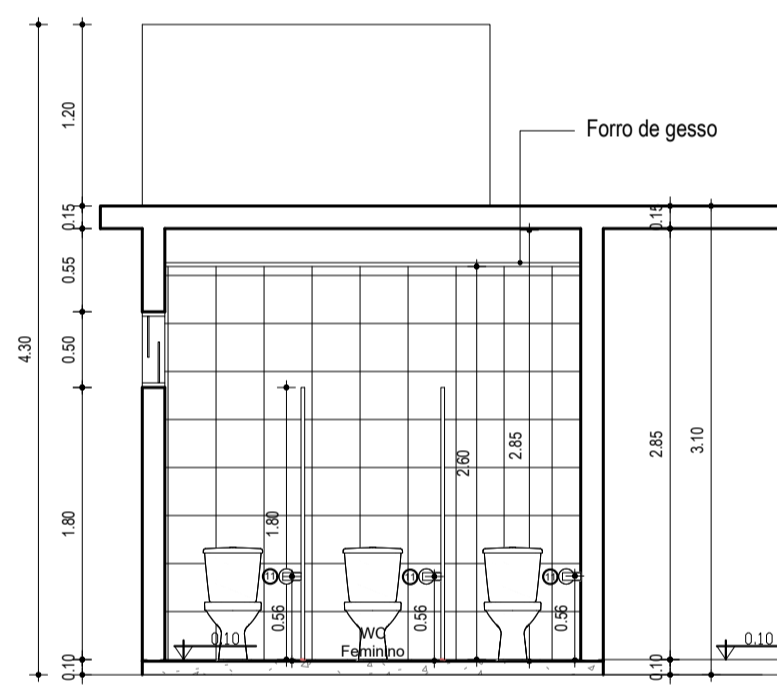
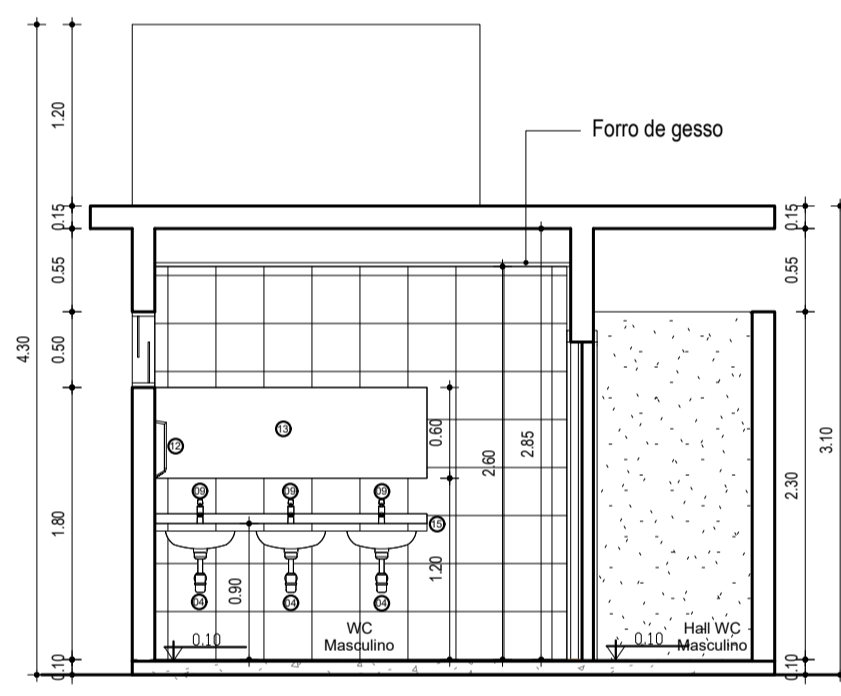
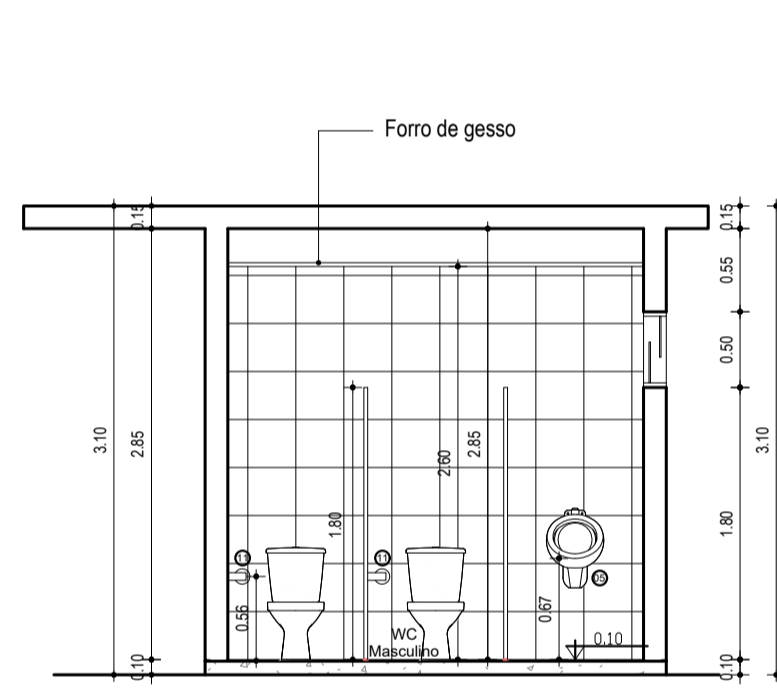
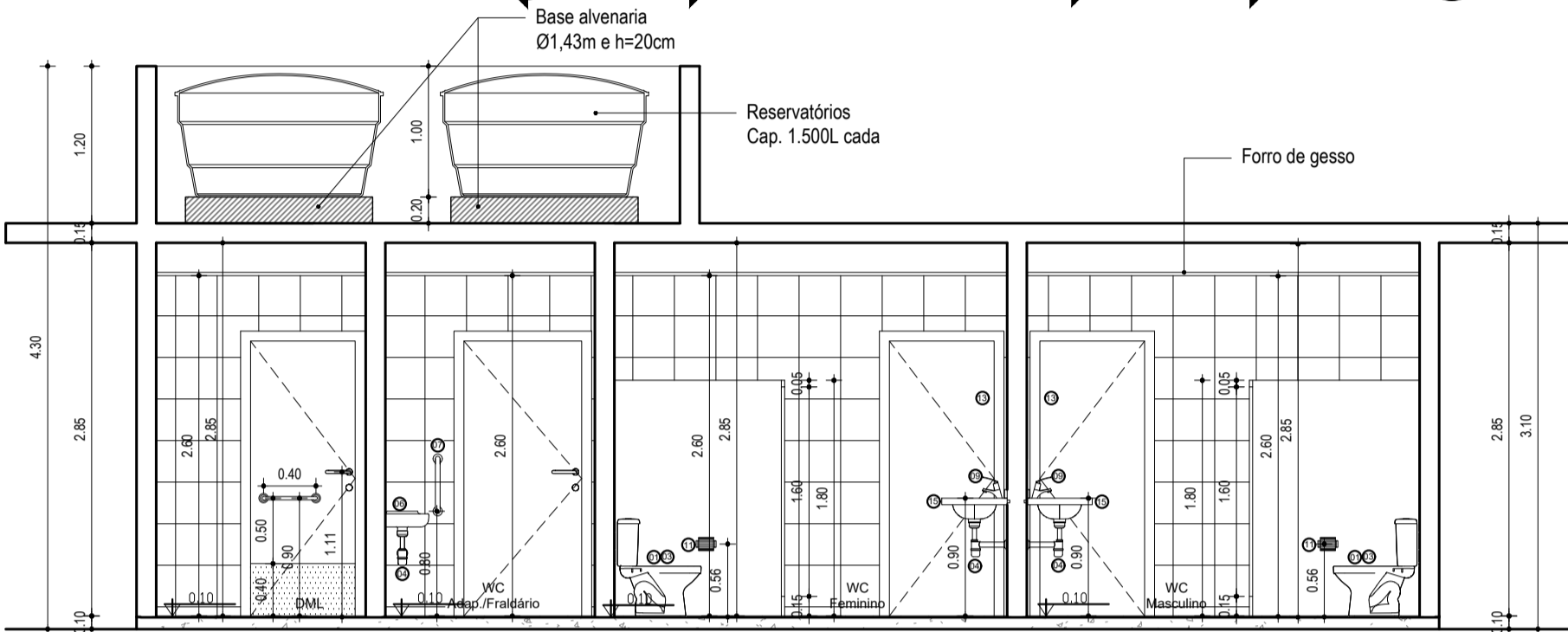
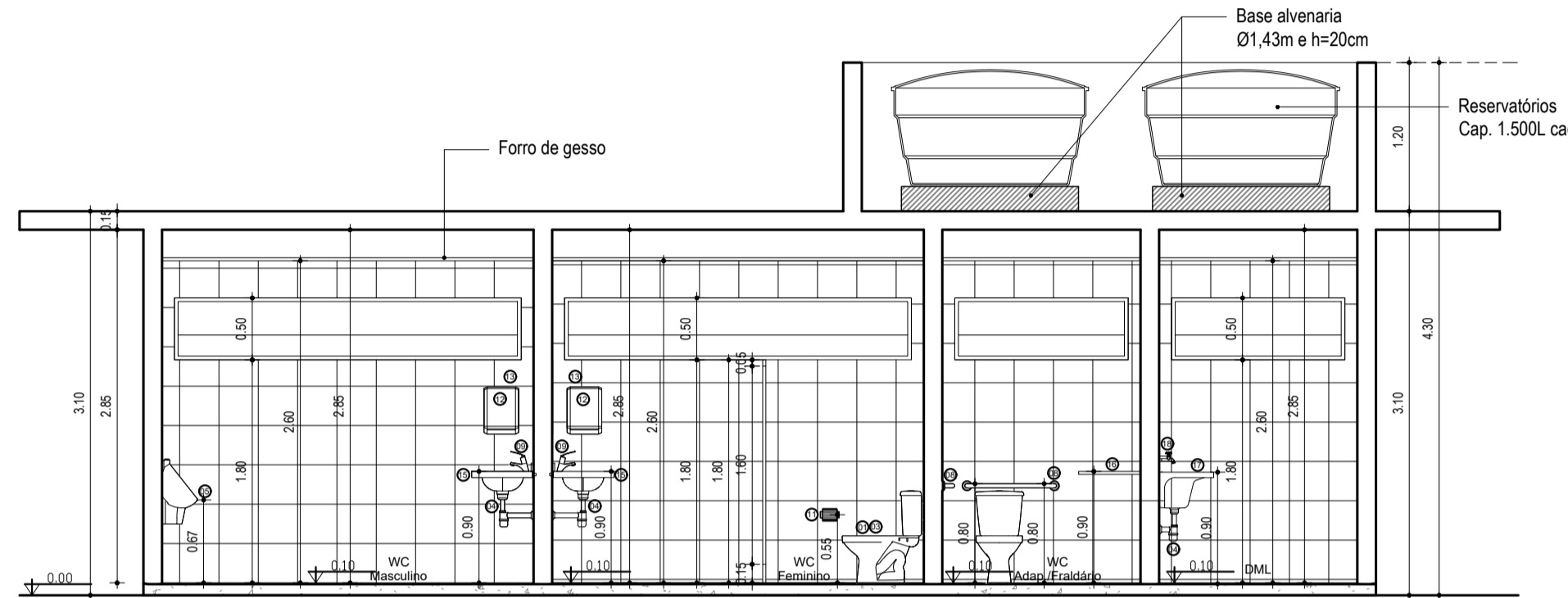
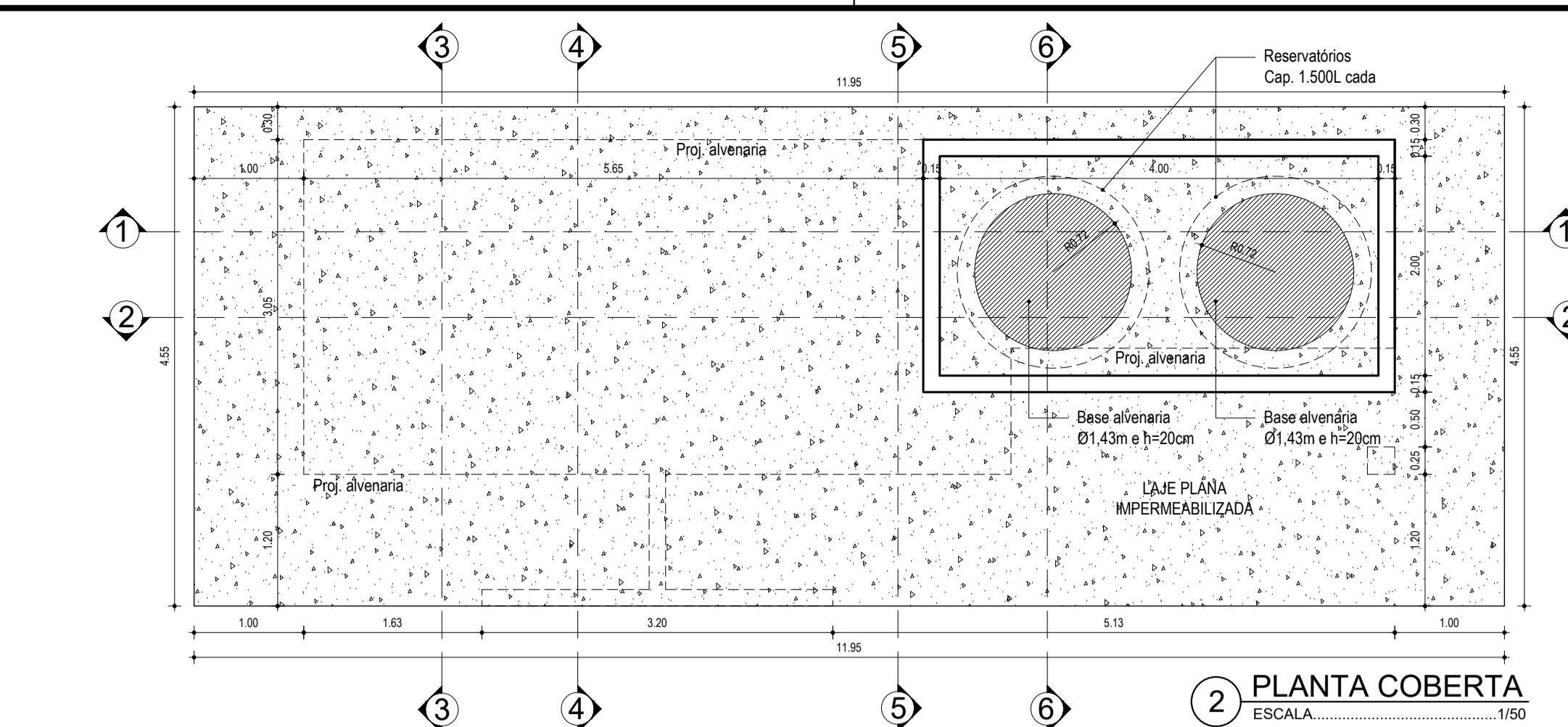
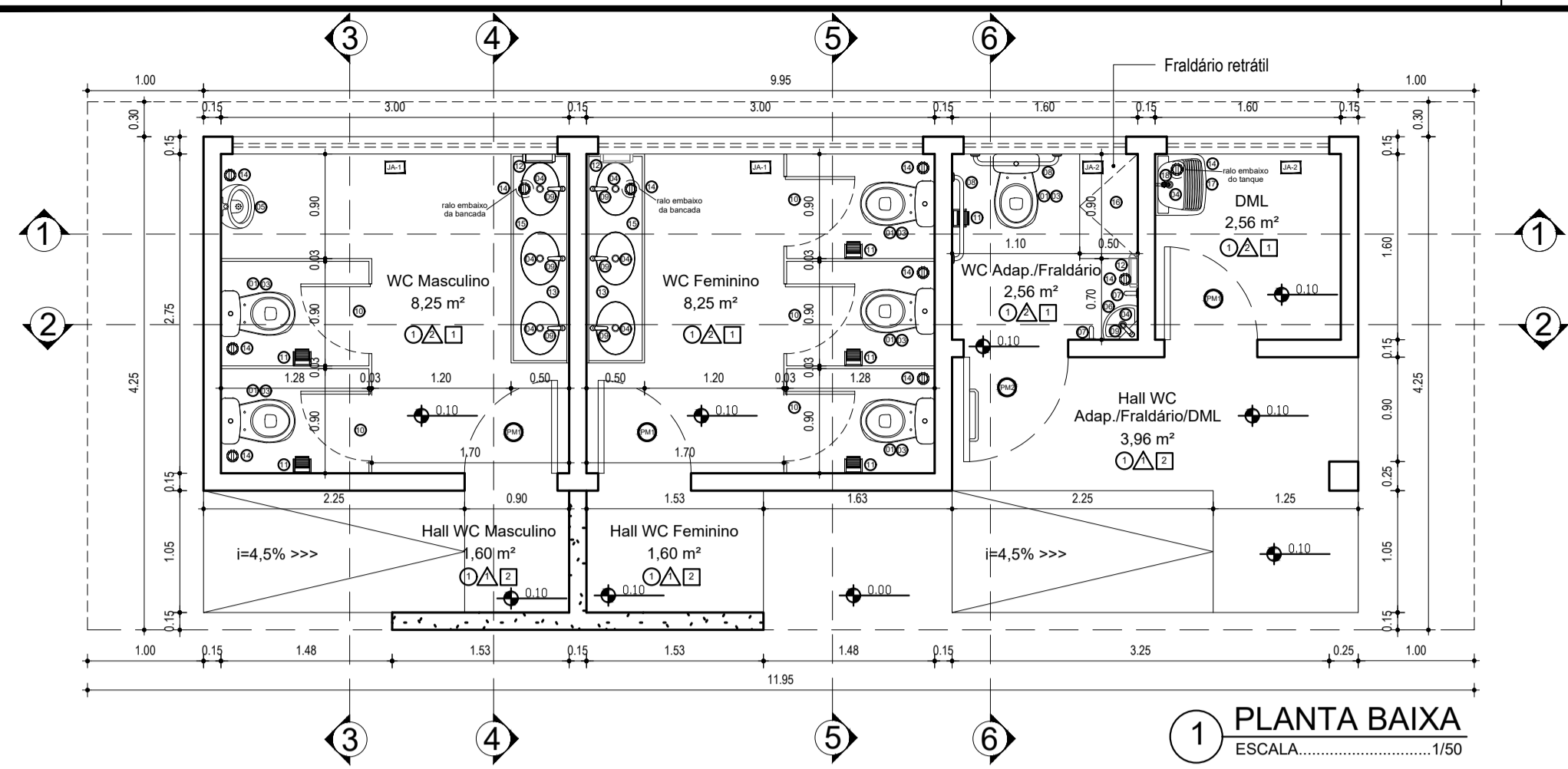

TIPO	DESCRIÇÃO	QUANT.
01	BACIA SANITÁRIA COM CAIXA ACOPLADA	06
02	ASSENTO PLÁSTICO NA COR BRANCA PARA BACIA ASPEN, OU SIMILAR	01
03	SIFÃO PARA LAVATÓRIO	06
04	SIFÃO PARA LAVATÓRIO	06
05	MISTURADOR EM LOUÇA BRANCA COM SIFÃO INTEGRADO	06
06	LAVATÓRIO SUSPENSO DE CANTO	01
07	BARRA DE APOIO VERTICAL RETA, EM AÇO INOX POLIDO, COMPRIMENTO 40CM, DIÂMETRO MÍNIMO 3CM	02
08	BARRA DE APOIO HORIZONTAL, RETA, EM AÇO INOX POLIDO, COMPRIMENTO 30CM, DIÂMETRO MÍNIMO 3CM	02
09	TORNEIRA DE MESA COM FECHAMENTO AUTOMÁTICO	07
10	DISPENSOR PARA BOXES SANITÁRIOS EM GRANITO CINZA ANDORINHA 2 cm. AS PORTAS DOS BOXES SANITÁRIOS DEVERÃO SER DE ALUMÍNIO COM VENEZIANA, COM ABERTURA PARA DENTRO, DIM. PORTA 0,60X1,60	05
11	PAPELEIRA PLÁSTICA PARA PAPEL, HIGIÊNICO ROLO COMUM	06
12	TOALHEIRO PLÁSTICO TIPO DISPENSER PARA PAPEL, TOALHA INTERFOLHADA	05
13	ESPelho CRISTAL ESPESURA 4 MM, SEM MOLDEURA	09
14	RALO	09
15	BANDEJA PARA LAVATÓRIO EM GRANITO CINZA POLIDO (1,80 X 0,50 M) COM CUBA (1 UNID.) DE EMITIR CIVAL EM LOUÇA BRANCA	02
16	FRALDÁRIO RETRÁTIL EM MADEIRA COM REVESTIMENTO EM FÓRMICA LISA, NA COR BRANCA	01
17	TANQUE LAVATÓRIO DE PAREDE, COM CAPACIDADE DE 40L	01
18	TORNEIRA DE PAREDE PARA TANQUE LAVATÓRIO	01

TIPO	DESCRIÇÃO	QUANT.
1	Revestimento Cerâmico 30x30 cm, PEI-5, cor branca. Póster branco no mesmo nível da peça.	01
2	Revestimento cerâmico, cor branco neve 30x30cm H = 2,50m, assento acrílico + bota acrílica cor branco alé a laje.	01
3	Forro em Gesso + Massa Acrílica + Selador + Pintura Acrílica na cor branca.	01
4	Laje com Aplicação de Selador + Massa Acrílica + Tinta Acrílica Branca.	01

Nota: Alinhar juntas do revestimento da parede com as do piso

REF.	Dimensões (cm)	Quantidade	Área (m²)	h de perfil (cm)	TIPO	AMBIENTES
JA-1	80 x 210	03	01	01	folha, de giro, em madeira lisa	WC Masculino, Feminino e DML
JA-2	90 x 210	01	01	01	folha, de giro, em madeira lisa, com chapa e barra metálica.	WC Adap./Fraldário

REVISÃO	REF.	DESCRIÇÃO	VERIF.	DATA
03	-	Referente alteração de Projeto solicitado SETUREL	-	01/10/2020
02	-	Referente ao ofício de nº 012/2020:	-	03/04/2020
01	-	Referente ao ofício de nº 046/2019:	-	12/09/2019
00	-	Emissão inicial	-	02/08/2019

PROPRIETÁRIO: PREFEITURA DA CIDADE DO RECIFE
 ARQUITETA RESP: VIVIANY NOGUEIRA - CAU Nº A28741-5
 CONSTITUIÇÃO: ESTAGIÁRIOS
 CONTROLE INTERNO

PROJETO: PROJETO ARQUITETÔNICO DE REQUALIFICAÇÃO PARA A PRAÇA DE BOA VIAGEM Avenida Boa Viagem, Boa Viagem, Recife - PE



PROJETO EXECUTIVO - ARQUITETURA FOLHA

WC PÚBLICO: PLANTA BAIXA - COBERTA - CORTES - FACHADA - DETALHAMENTO ARQ04/05

ESCALA UNIDADE DO DESENHO: P04 PE_PRAÇA DE BOA VIAGEM_R03_2020.04.03_WC PÚBLICO.dwg
 INDICADA METRO ESTAGIÁRIOS
 EQUIPE TÉCNICA: Marcelo de M. Neves | Arquiteto e Urbanista | CAU A 39.237-5 PE Bruno Baracho
 Júlia Bird | Arquiteta e Urbanista | CAU 200090-3 PE Thais Ferreira
 Maria Freitas | Arquiteta e Urbanista | CAU A 40530-2 PE

ALTERAÇÃO DO PROJETO: Viviany Nogueira | Arqueta | CAU Nº A28741-5

colmeia ESTELLA SUZANA MATIAS RICARTE BRAGA | Arqueta | CAU A 12717-5 PE
 HILDA WANDERLEY GOMES | Engenheira Civil | CREA 018554 D/PE
 LUIZ ANTÔNIO WANDERLEY NEVES FILHO | Arqueta | CAU A 17915-9 PE

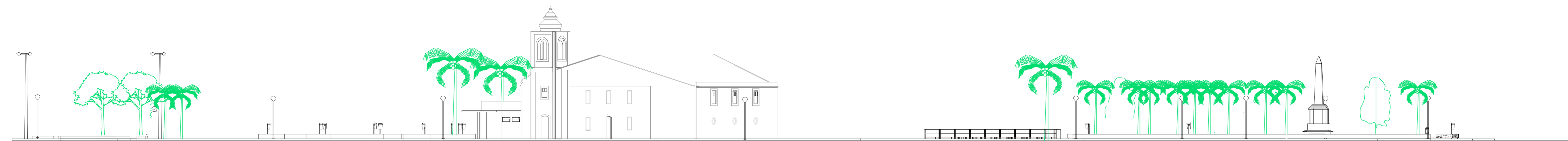

1 CORTE AA
Escala.....1/200

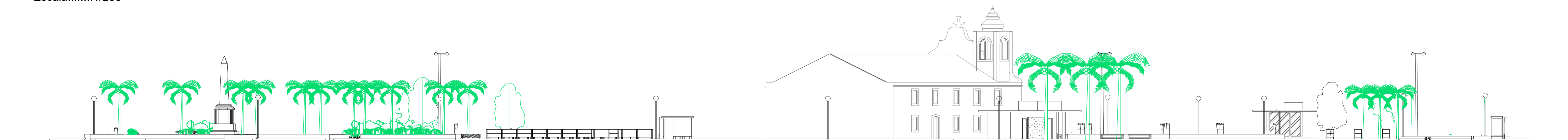

2 CORTE BB
Escala.....1/200



3 CORTE CC
Escala.....1/200



4 CORTE DD
Escala.....1/200

02	-	Referente alteração de Projeto solicitado SETUREL		01/10/2020
01	-	Referente ao ofício de nº 046/2019	R01	12/09/2019
00	-	Emissão inicial	R00	02/08/2019
REVISÃO	REF.	DESCRIÇÃO	VERIF.	DATA

PROPRIETÁRIO: PREFEITURA DA CIDADE DO RECIFE
 ARQUITETA RESP: VIVIANY NOGUEIRA - CAU Nº A28741-5
 COORDENADOR: _____
 CONTROLADOR INTERNO: _____

PROJETO: PROJETO ARQUITETÔNICO DE REQUALIFICAÇÃO PARA A PRAÇA DE BOA VIAGEM
 Avenida Boa Viagem, Boa Viagem, Recife - PE
 CLIENTE:

PREFEITURA DA CIDADE DO RECIFE
 SECRETARIA DE TURISMO, ESPORTES E LAZER

PROJETO EXECUTIVO - ARQUITETURA FOLHA

CORTES ESQUEMÁTICOS ARQ03/05

ESCALA	UNIDADE DO DESENHO	ARQUIVO
INDICADA	METRO	P03_PE_PRAÇA DE BOA VIAGEM_R00_2020.10.01_CORTES.dwg
ESQUELETO	ESTRUTURA	
Marcelo de M. Neves Arquiteto e Urbanista CAU A 39.237-5 PE	Bruno Baracho	
Júlia Bird Arquiteta e Urbanista CAU 200090-3 PE	Bruna Bispo	
Maria Freitas Arquiteta e Urbanista CAU A 40530-2 PE	Thais Ferreira	
ALTERAÇÃO DO PROJETO		
Viviany Nogueira Arquiteta CAU Nº A28741-5		

ESTELA SUZANA MATIAS RICARTE BRAGA | Arquiteta | CAU A 12717-5 PE
 HILDA WANDERLEY GOMES | Engenheira Civil | CREA 018554 D/PE
 LUIZ ANTÔNIO WANDERLEY NEVES FILHO | Arquiteto | CAU A 17915-9 PE



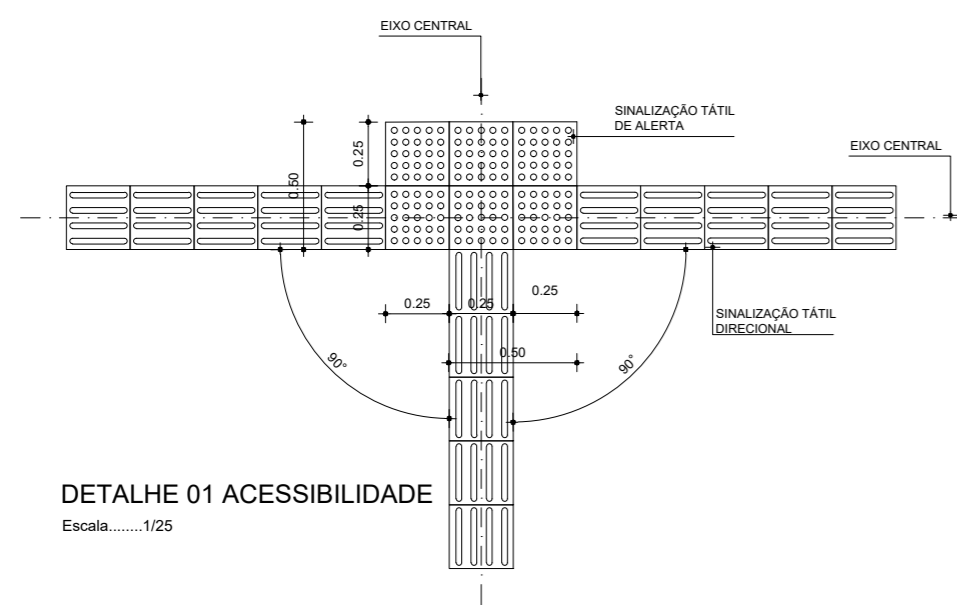

DETALHE 01 ACESSIBILIDADE
Escala.....1/25

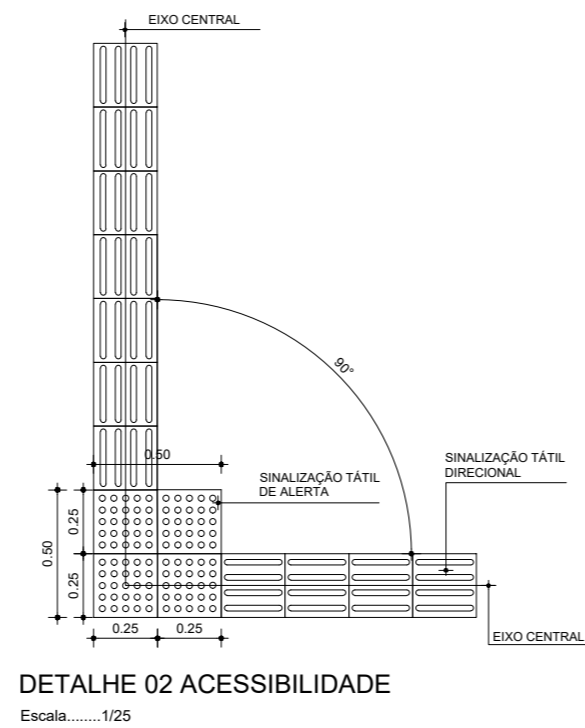

DETALHE 02 ACESSIBILIDADE
Escala.....1/25

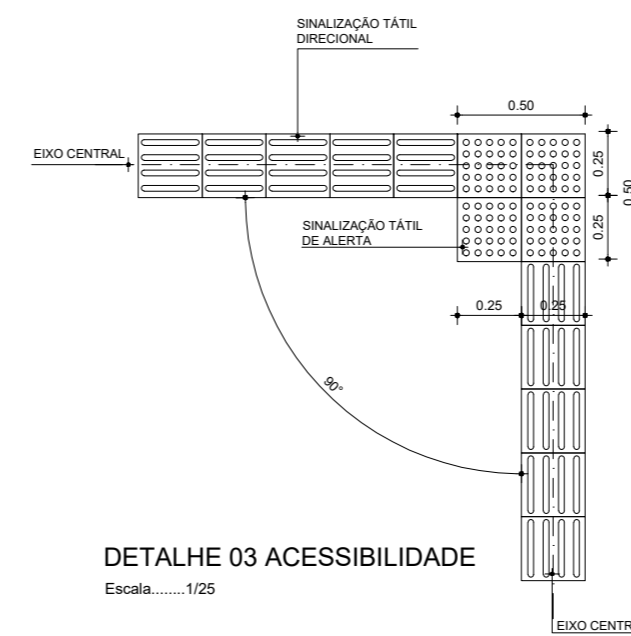

DETALHE 03 ACESSIBILIDADE
Escala.....1/25

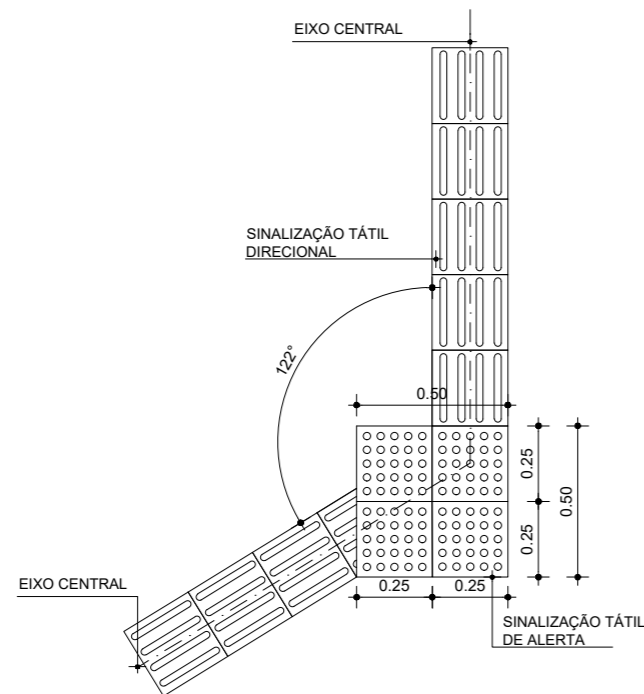

DETALHE 04 ACESSIBILIDADE
Escala.....1/25

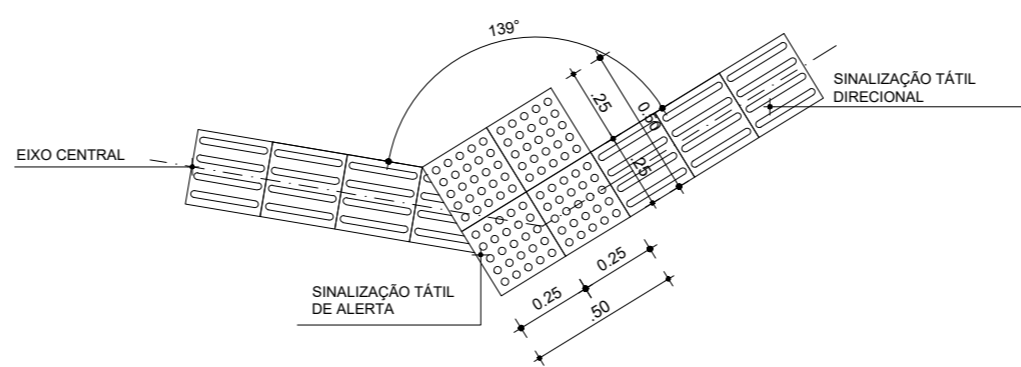

DETALHE 05 ACESSIBILIDADE
Escala.....1/25

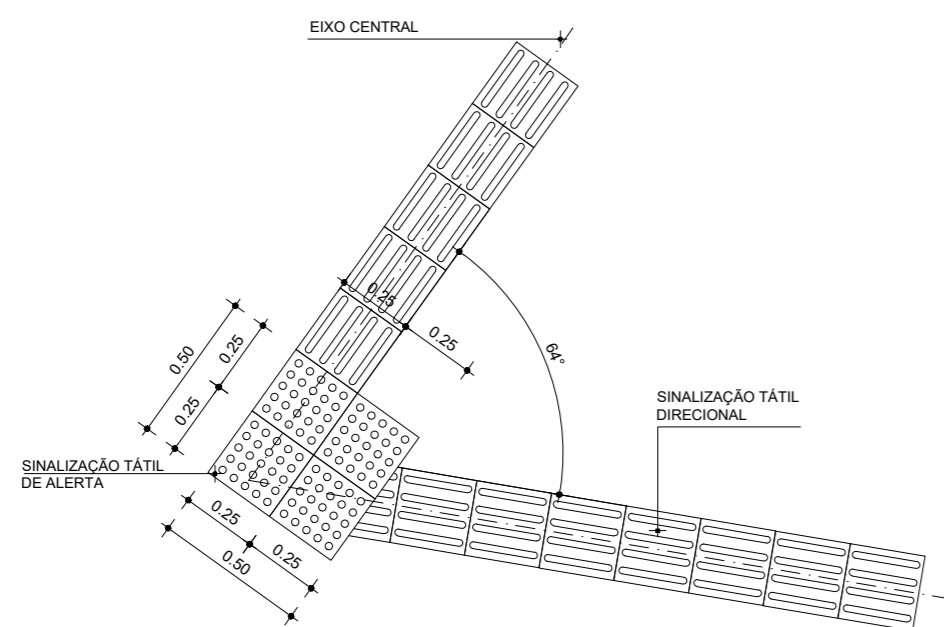

DETALHE 06 ACESSIBILIDADE
Escala.....1/25

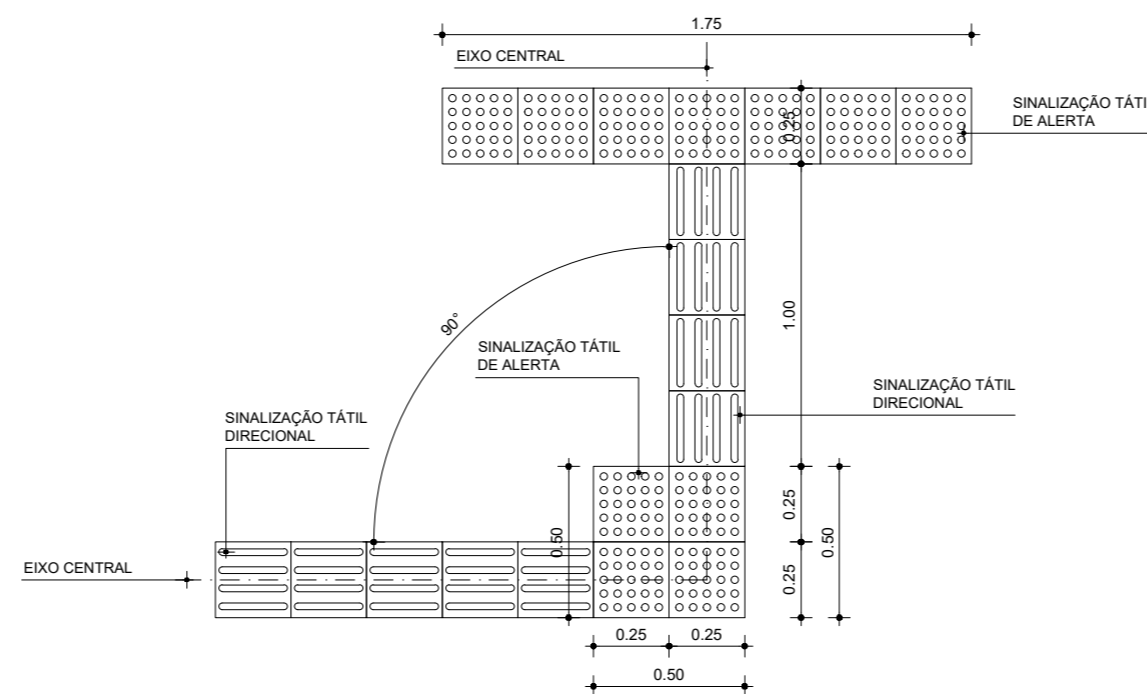

DETALHE 07 ACESSIBILIDADE
Escala.....1/25

01	-	Referente alteração de Projeto solicitado SETUREL	R00	01/10/2020
00	-	Emissão inicial	VERIF.	12/09/2019
REVISÃO	REF.	DESCRIÇÃO	VERIF.	DATA

PROPRIETÁRIO: PREFEITURA DA CIDADE DO RECIFE	
ARQUITETA RESP: VIVIANY NOGUEIRA - CAU Nº A28741-5	
CONSTRUÇÃO	CONTROLE INTERNO

PROJETO
**PROJETO ARQUITETÔNICO DE REQUALIFICAÇÃO
 PARA A PRAÇA DE BOA VIAGEM**
 Avenida Boa Viagem, Boa Viagem, Recife - PE
 CLIENTE

PREFEITURA DA CIDADE DO RECIFE
 SECRETARIA DE TURISMO, ESPORTES E LAZER

PROJETO EXECUTIVO - ARQUITETURA FOLHA

DETALHE ACESSIBILIDADE **ARQ05/05**

ESCALA	UNIDADE DO DESENHO	ARQUIVO
INDICADA	METRO	P05_PE_PRAÇA DE BOA VIAGEM_R01_2020.10.01_DETALHES GERAIS.dwg
EQUIPE TÉCNICA		ESTAGIÁRIOS
Marcelo de M. Neves Arquiteto e Urbanista CAU A 39.237-5 PE		Bruno Baracho
Júlia Bird Arquiteta e Urbanista CAU 200090-3 PE		Thais Ferreira
Maria Freitas Arquiteta e Urbanista CAU A 40530-2 PE		
ALTERAÇÃO DO PROJETO		
Viviany Nogueira Arquiteta CAU Nº A28741-5		



ESTELLA SUZANA MATIAS RICARTE BRAGA | Arquiteta | CAU A 12717-5 PE
 HILDA WANDERLEY GOMES | Engenheira Civil | CREA 018554 D/PE
 LUIZ ANTÔNIO WANDERLEY NEVES FILHO | Arquiteto | CAU A 17915-9 PE